



Kraftfahrt-Bundesamt

DE-24932 Flensburg

Allgemeine Betriebserlaubnis (ABE) National Type Approval

ausgestellt von:

Kraftfahrt-Bundesamt (KBA)

nach § 22 in Verbindung mit § 20 Straßenverkehrs-Zulassungs-Ordnung (StVZO)
für einen Typ des folgenden Genehmigungsobjektes

Austausch-Federn für KRad-Federbeine

issued by:

Kraftfahrt-Bundesamt (KBA)

according to § 22 and 20 Straßenverkehrs-Zulassungs-Ordnung (StVZO) for a type
of the following approval object

replacement springs for motorcycles

Nummer der Genehmigung: **91323**
Approval No.

Erweiterung Nr.: **04**
Extension No.:

1. Genehmigungsinhaber:
Holder of the approval:
Hyperpro Sales B.V.
NL-4251 LR WERKENDAM
2. Gegebenenfalls Name und Anschrift des Bevollmächtigten:
If applicable, name and address of representative:
entfällt
not applicable
3. Typbezeichnung:
Type:
SPB



Kraftfahrt-Bundesamt

DE-24932 Flensburg

2

Nummer der Genehmigung: **91323**
Approval No.

Erweiterung Nr.: **04**
Extension No.:

4. Aufgebrachte Kennzeichnungen:
Identification markings:
Hersteller oder Herstellerzeichen
Manufacturer or registered manufacturer's trademark

Typ
Type

Genehmigungszeichen
Approval identification

5. Anbringungsstelle der Kennzeichnungen:
Position of the identification markings:
siehe Punkt 3.3. des Prüfberichtes
see point 3.3. of the test report

6. Zuständiger Technischer Dienst:
Responsible Technical Service:
GTÜ Gesellschaft für Technische Überwachung mbH
DE-70567 Stuttgart

7. Datum des Prüfberichts des Technischen Dienstes:
Date of test report issued by the Technical Service:
21.02.2017

8. Nummer des Prüfberichts des Technischen Dienstes:
Number of test report issued by that Technical Service:
GTÜ StVZO22-14005.03

9. Verwendungsbereich:
Range of application:
Das Genehmigungsobjekt „Austausch-Federn für KRad-Federbeine“ darf nur zur Verwendung gemäß:
The use of the approval object „replacement springs for motorcycles“ is restricted to the application listed:

Anlage/n zum Prüfbericht
Annex/es of the test report
1

unter den angegebenen Bedingungen an den dort aufgeführten bzw. beschriebenen Kraftfahrzeugen feilgeboten werden.
The offer for sale is only allowed on the listed vehicles under the specified conditions.



Kraftfahrt-Bundesamt

DE-24932 Flensburg

3

Nummer der Genehmigung: **91323**
Approval No.

Erweiterung Nr.: **04**
Extension No.:

10. Bemerkungen:
Remarks:
entfällt
not applicable
11. Änderungsabnahme gemäß § 19 (3) StVZO:
Acceptance test of the modification as per § 19 (3) StVZO:
siehe Prüfbericht
see test report
12. Die Genehmigung wird **erweitert**
Approval **extended**
13. Grund (Gründe) für die Erweiterung der Genehmigung (falls zutreffend):
Reason(s) for the extension (if applicable):
siehe Punkt 1.8 des Prüfberichtes
see point 1.8 of the test report
14. Ort: **DE-24932 Flensburg**
Place:
15. Datum: **07.06.2017**
Date:
16. Unterschrift: **Im Auftrag**
Signature:



Kraftfahrt-Bundesamt

DE-24932 Flensburg

4

Nummer der Genehmigung: **91323**
Approval No.

Erweiterung Nr.: **04**
Extension No.:

17. Beigefügt ist eine Liste der Genehmigungsunterlagen, die bei der zuständigen Genehmigungsbehörde hinterlegt sind und von denen eine Kopie auf Anfrage erhältlich ist.

Annexed is a list of documents making up the approval file, deposited with the competent authority which granted approval, a copy can be obtained on request.

- Inhaltsverzeichnis zu den Beschreibungsunterlagen
Index to the information package
- Nebenbestimmungen und Rechtsbehelfsbelehrung
Collateral clauses and instruction on right to appeal
- Beschreibungsunterlagen
Information package



Kraftfahrt-Bundesamt

DE-24932 Flensburg

Inhaltsverzeichnis zu den Beschreibungsunterlagen Index to the information package

Nummer der Genehmigung: **91323**
Approval No.

Erweiterung Nr.: **04**
Extension No.:

Ausgabedatum: **07.02.2012**
Date of issue:

letztes Änderungsdatum: **07.06.2017**
last date of amendment:

1. Nebenbestimmungen und Rechtsbehelfsbelehrung
Collateral clauses and instruction on right to appeal
2. Beschreibungsbogen Nr.: Datum:
Information document No.: Date
entfällt / not applicable
3. Prüfbericht(e) Nr.: Datum:
Test report(s) No.: Date
114KA0003-00 20.09.2011
GTÜ StVZO22-14005.00 28.04.2014
GTÜ StVZO22-14005.01 05.02.2015
GTÜ StVZO22-14005.02 08.03.2016
GTÜ StVZO22-14005.03 21.02.2017
4. Beschreibung der Änderungen:
Description of the changes
siehe Punkt 1.8 des Prüfberichtes
see point 1.8 of the test report



Kraftfahrt-Bundesamt

DE-24932 Flensburg

Nummer der Genehmigung: **91323*04**

- Anlage -

Nebenbestimmungen und Rechtsbehelfsbelehrung

Nebenbestimmungen

Jede Einrichtung, die dem genehmigten Typ entspricht, ist gemäß der angewendeten Vorschrift zu kennzeichnen.

Das Genehmigungszeichen lautet wie folgt:

KBA 91323

Die Einzelerzeugnisse der reihenweisen Fertigung müssen mit den Genehmigungsunterlagen genau übereinstimmen. Änderungen an den Einzelerzeugnissen sind nur mit ausdrücklicher Zustimmung des Kraftfahrt-Bundesamtes gestattet.

Änderungen der Firmenbezeichnung, der Anschrift und der Fertigungsstätten sowie eines bei der Erteilung der Genehmigung benannten Zustellungsbevollmächtigten oder bevollmächtigten Vertreters sind dem Kraftfahrt-Bundesamt unverzüglich mitzuteilen.

Verstöße gegen diese Bestimmungen können zum Widerruf der Genehmigung führen und können überdies strafrechtlich verfolgt werden.

Die Genehmigung erlischt, wenn sie zurückgegeben oder entzogen wird, oder der genehmigte Typ den Rechtsvorschriften nicht mehr entspricht. Der Widerruf kann ausgesprochen werden, wenn die für die Erteilung und den Bestand der Genehmigung geforderten Voraussetzungen nicht mehr bestehen, wenn der Genehmigungsinhaber gegen die mit der Genehmigung verbundenen Pflichten - auch soweit sie sich aus den zu dieser Genehmigung zugeordneten besonderen Auflagen ergeben - verstößt oder wenn sich herausstellt, dass der genehmigte Typ den Erfordernissen der Verkehrssicherheit oder des Umweltschutzes nicht entspricht.

Das Kraftfahrt-Bundesamt kann jederzeit die ordnungsgemäße Ausübung der durch diese Genehmigung verliehenen Befugnisse, insbesondere die genehmigungsgerechte Fertigung sowie die Maßnahmen zur Übereinstimmung der Produktion, nachprüfen. Es kann zu diesem Zweck Proben entnehmen oder entnehmen lassen. Dem Kraftfahrt-Bundesamt und/oder seinen Beauftragten ist ungehinderter Zutritt zu Produktions- und Lagerstätten zu gewähren.

Die mit der Erteilung der Genehmigung verliehenen Befugnisse sind nicht übertragbar. Schutzrechte Dritter werden durch diese Genehmigung nicht berührt.

Rechtsbehelfsbelehrung

Gegen diese Genehmigung kann innerhalb eines Monats nach Bekanntgabe Widerspruch erhoben werden. Der Widerspruch ist beim **Kraftfahrt-Bundesamt, Fördestraße 16, DE-24944 Flensburg**, schriftlich oder zur Niederschrift einzulegen.



Kraftfahrt-Bundesamt

DE-24932 Flensburg

2

Approval No.: **91323*04**

- Attachment -

Collateral clauses and instruction on right to appeal

Collateral clauses

All equipment which corresponds to the approved type is to be identified according to the applied regulation.

The approval identification is as follows: - see German version -

The individual production of serial fabrication must be in exact accordance with the approval documents. Changes in the individual production are only allowed with express consent of the Kraftfahrt-Bundesamt.

Changes in the name of the company, the address and the manufacturing plant as well as one of the parties given the authority to delivery or authorised representative named when the approval was granted is to be immediately disclosed to the Kraftfahrt-Bundesamt.

Breach of this regulation can lead to recall of the approval and moreover can be legally prosecuted.

The approval expires if it is returned or withdrawn or if the type approved no longer complies with the legal requirements. The revocation can be made if the demanded requirements for issuance and the continuance of the approval no longer exist, if the holder of the approval violates the duties involved in the approval, also to the extent that they result from the assigned conditions to this approval, or if it is determined that the approved type does not comply with the requirements of traffic safety or environmental protection.

The Kraftfahrt-Bundesamt may check the proper exercise of the conferred authority taken from this approval at any time. In particular this means the compliant production as well as the measures for conformity of production. For this purpose samples can be taken or have taken. The employees or the representatives of the Kraftfahrt-Bundesamt may get unhindered access to the production and storage facilities.

The conferred authority contained with issuance of this approval is not transferable. Trade mark rights of third parties are not affected with this approval.

Instruction on right to appeal

This approval can be appealed within one month after notification. The appeal is to be filed in writing or as a transcript at the **Kraftfahrt-Bundesamt, Fördestraße 16, DE-24944 Flensburg**.

**zur Beantragung eines Nachtrags zur ABE Nr. KBA 91323*03
nach § 22 StVZO Austauschfedern für Federbeine für Krafträder**

Fahrzeugteilarart : Austauschfedern für Federbeine für Krafträder
Typ : SPB
Antragsteller : Hyper Pro Sales B.V., NL-4251 LR Werkendam

1. Allgemeines

- 1.1. Hersteller : Hyper Pro Sales B.V.
Hulsenboschstraat 26
NL-4251 LR Werkendam
Niederlande
- 1.2. Antragsteller : Siehe Ziff. 1.1.
- 1.3. Teileart : Austauschfedern für Federbeine für Krafträder
- 1.4. Teiletyp / Handelsbezeichnung : SPB
- 1.5. Genehmigungsnummer : KBA 91323
- 1.6. Codierung der Federausführungen : Beispiel: SP-BM06-SSB004
- 1.7. Weitere Ausführungsmerkmale : siehe Anlage 2
- 1.8. Grund des Nachtrags :
- erweiterter Verwendungsbereich
- redaktionelle Änderungen
- Anlagen auf Deutsch

2. Verwendungsbereich : Verwendungsbereich und Anbauvorgaben
siehe Anlage 1 und 3

3. Technische Angaben

- 3.1. Beschreibung der Umrüstung : Federn zum Austausch gegen die originalen
Federn von Federbeinen von Krafträdern.
- 3.2. Beschreibung der Bauteile
- Art : Stahlschraubenfeder, zylindrisch, linear
ww. progressiv gewickelte,
Farbe lila ww. schwarz lackiert
- Ausführungen : siehe Anlage 1
- Abmessungen : je nach Ausführung
- Drahtdurchmesser Dw : je nach Ausführung
- Federaussendurchmesser D0 : je nach Ausführung
- Federinnendurchmesser DI : je nach Ausführung
- Federlänge L0 : je nach Ausführung

**zur Beantragung eines Nachtrags zur ABE Nr. KBA 91323*03
nach § 22 StVZO Austauschfedern für Federbeine für Krafträder**

Fahrzeugteilart : Austauschfedern für Federbeine für Krafträder
Typ : SPB
Antragsteller : Hyper Pro Sales B.V., NL-4251 LR Werkendam

Federrate C0, C1, C0-C1 : je nach Ausführung
Federhub Smax : je nach Ausführung
3.3. Kennzeichnung : Herstellerlogo (Hyperpro),
KBA-Genehmigungsnummer (KBA 91323)
und Feder-Code aufgedruckt
Art der Kennzeichnung : Schriftzug, lackiert
Ort der Kennzeichnung : auf den Windungen

4. Durchgeführte Prüfungen

Die repräsentativen Versuchsfahrzeuge wurden einer eingehenden Begutachtung und Fahrerprobung unterzogen.
Anbauprüfungen wurden durchgeführt.
Betriebsfestigkeitsuntersuchung gemäß VdTÜV-MBL 762.

Entsprechende Anforderungen in den delegierten Rechtsakten VO(EU)3/2014 und VO(EU)44/2014 wurden berücksichtigt.

Mit einem Fahrer allein, sowie beladen bis zum zulässigen Gesamtgewicht wurden

- das Ansprechverhalten der Federung,
 - das Lenk- und Bremsverhalten,
 - das Fahrverhalten bei hohen Geschwindigkeiten, insbesondere in langgezogenen Kurven, bei Fahrbahnwechsel und bei absichtlich hervorgerufenen Schwingungsanregungen um die Hochachse sowie
 - das Fahrverhalten im Grenzbereich und auf schlechten Wegstrecken
 - die Außenkanten nach 97/24/EG, Kapitel 3 bzw. der VO(EU)44/2014
 - der Kennzeichenanbau nach 2009/62/EG bzw. der VO(EU)44/2014
 - der Ständeranbau nach 2009/78/EG bzw. der VO(EU)44/2014
 - der Beleuchtungsanbau nach 2009/67/EG bzw. der VO(EU)3/2014
- geprüft.

**zur Beantragung eines Nachtrags zur ABE Nr. KBA 91323*03
nach § 22 StVZO Austauschfedern für Federbeine für Krafträder**

Fahrzeugteilart : Austauschfedern für Federbeine für Krafträder
Typ : SPB
Antragsteller : Hyper Pro Sales B.V., NL-4251 LR Werkendam

5. Prüfresultate

Eine ausreichende Betriebsfestigkeit der Federn wurde nachgewiesen.

Sie werden als Austauschteil an der selben Stelle wie die Originalen verbaut. Eine ausreichende Freigängigkeit zu anderen Fahrwerksteilen ist bei sachgerechter Montage gewährleistet.

Fahr-, Lenk- und Bremsverhalten werden durch die Verwendung der Federn im Vergleich zum Serienzustand nicht negativ beeinflusst.

Die Forderungen des VdTÜV-MBL 762 " Prüfung von Zubehörfedern und Austauschfederbeinen für Kraftfahrzeuge nach §30a Abs.3 StVZO" (Stand 01/2011) werden erfüllt.

6. Abnahme des Anbaus

- 6.1. Die zur Prüfung vorgestellten Fahrzeugteile Austauschfedern des Herstellers Hyper Pro Sales B.V. entsprechen den vorstehenden Angaben.

Die im Verwendungsbereich aufgeführten Fahrzeugtypen entsprechen nach dem Einbau der Fahrzeugteile den heute gültigen Vorschriften der StVZO sowie den hierzu vom Bundesminister für Verkehr erlassenen heute gültigen Anweisungen und Richtlinien.

Eine Prüfung des Einbaus der Fahrzeugteile und die Überprüfung der vorgeschlagenen Auflagen durch einen amtlich anerkannten Sachverständigen oder Prüfer für den Kfz-Verkehr oder einen Prüferingenieur einer Überwachungsorganisation wird bei eindeutiger Zuordnung des Fahrzeugs durch Nennung des Fahrzeugtyps und der Allgemeinen Betriebserlaubnis (ABE) bzw. EG-Typgenehmigung in Anlage 1 nicht für erforderlich gehalten.

Eine Änderung der Angaben in den Zulassungsbescheinigungen bzw. Fahrzeugpapieren wird nicht für erforderlich gehalten.

Weitere Kombinationen mit weiteren Umrüstungen wurden nicht untersucht.

Es bestehen keine Bedenken gegen weitere technische Änderungen sofern für diese gültige Prüfzeugnisse vorliegen. Die gegenseitige Beeinflussung bei Kombinationen von Änderungen ist gesondert zu beurteilen.

- 6.2. Die Verwendung der unter Pkt. 1 beschriebenen Umrüstung an den in Anlage 1 aufgeführten Fahrzeugtypen mit Zulassung gem. § 21 StVZO, welche bzgl. der Umrüstung baugleich mit entsprechend im Verwendungsbereich genannten Fahrzeugtypen sind, ist möglich.

Die Zulässigkeit der Verwendung für diese Fahrzeugtypen muss unverzüglich im Rahmen einer Änderungsabnahme gemäß StVZO § 19 Abs. 3 durch einen amtlich anerkannten Sachverständigen oder Prüfer einer Technischen Prüfstelle oder einem Prüferingenieur einer amtlich anerkannten Überwachungsorganisation geprüft und bestätigt werden.

Nach der durchgeführten Abnahme ist der Nachweis mit der Bestätigung über die Änderungsabnahme mit den Fahrzeugpapieren mitzuführen und zuständigen Personen auf Verlangen vorzuzeigen; dies entfällt nach erfolgter Berichtigung der Fahrzeugpapiere.

**zur Beantragung eines Nachtrags zur ABE Nr. KBA 91323*03
nach § 22 StVZO Austauschfedern für Federbeine für Krafträder**

Fahrzeugteilkart : Austauschfedern für Federbeine für Krafträder
Typ : SPB
Antragsteller : Hyper Pro Sales B.V., NL-4251 LR Werkendam

7. Anlagen

| | | | <u>Stand</u> |
|---|--|-----------|--------------|
| 1 | Verwendungsbereich | 52 Seiten | 20.02.2017 |
| 2 | Darstellung und Dimensionen der Federn | 2 Seiten | 28.04.2014 |
| 3 | Auflagen und Hinweise | 1 Seite | 28.04.2014 |
| 4 | Einbauanleitung / Produktinformation | 36 Seiten | 20.02.2017 |

8. Schlussbestätigung

Es lag das Gutachten Nr.114KA0003-00 vom 20.09.2011 des Technischen Dienstes der TÜV Rheinland Kraftfahrt GmbH einschließlich der Genehmigung 91323 des KBA vor.

Die von der GTÜ an repräsentativen Fahrzeugen durchgeführten Prüfungen schließen auch den Verwendungsbereich des vorangegangenen Gutachtens mit ein.

Dieser Prüfbericht behandelt zusammenfassend und vollständig den Gesamtumfang der Typprüfung einschließlich der Dokumentation des Fahrzeugteils.

Stuttgart, 21.02.2017

Technischerdienst@gtue.de
Tel.: 0711-97676 510
Fax.: 0711-97676 519

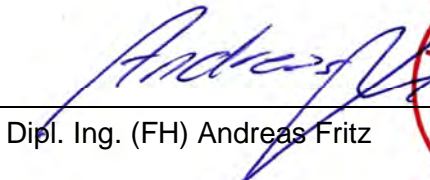
Dipl. Ing. (FH) Andreas Fritz



Prüfbericht
Nr.: GTÜ StVZO22-14005.03
zur Beantragung eines Nachtrags zur ABE Nr. KBA 91323*03
nach § 22 StVZO Austauschfedern für Federbeine für Krafträder



Fahrzeugteilart : Austauschfedern für Federbeine für Krafträder
 Typ : SPB
 Antragsteller : Hyper Pro Sales B.V., NL-4251 LR Werkendam

Anlage 1

| Fahrzeug | | | | | Austauschfedern | |
|---------------|-----------------------------------|-----------|---------------|-----------|-----------------|----------------|
| Hersteller | Handelsbezeichnung | Typ | EG-BE / ABE # | Baujahr | Ausführung | Kennzeichnung |
| Aprilia (I) | ETV 1000 Capo Nord | PS | e11*00031 | '01 - '06 | 1236 | SP-AP10-SSB005 |
| | ETV 1000 Capo Nord | PS | e11*00031 | '01 - '06 | 1236 | SP-AP10-SSB010 |
| | Pegaso 650 | MX | H 357 | '92 - '96 | 0347 | SP-AP06-SSB001 |
| | Pegaso 650 | ML | H 523 | '94 - '99 | 0347 | SP-AP06-SSB001 |
| | Pegaso 650 Strada | VD | e11*0170 | '05 - '06 | 0681 | SP-AP06-SSB004 |
| | Pegaso 650 Strada | VD | e11*0170 | '05 - '06 | 0345 | SP-AP06-SSB005 |
| | RS 50 | HP | G 797 | '94 - '99 | 0254 | SP-AP00-SSG001 |
| | RS 250 Replica | LD 01 | G 897 | '95 - '97 | 0316 | SP-AP02-SSF001 |
| | RS 250 Replica | LD | G 897 | '98 - '01 | 0182 | SP-AP02-SSB002 |
| | RS 250 Replica | LD 01 | G 897 | '95 - '97 | 0182 | SP-AP02-SSB001 |
| | RST Mille Futura | PW | e3*0057 | '00 - '05 | 0461 | SP-AP10-SSB009 |
| | RSV Mille | ME | H 827 | '98 - '00 | 0179 | SP-AP10-SSB001 |
| | RSV Mille | RP | e11*00027 | '01 - '03 | 0461 | SP-AP10-SSB004 |
| | RSV Mille R | ME | H 827 | '00 - '03 | 0179 | SP-AP10-SSB003 |
| | RSV Mille SP | ME | H 827 | '99 | 0461 | SP-AP10-SSB007 |
| | RSV 1000 R | RR | e11*0093 | '04 - '06 | 0462 | SP-AP10-SSB008 |
| | RSV Mille Tuono Fighter | RP | e11*00027 | '03 - '05 | 0179 | SP-AP10-SSB006 |
| | SL 750 SHIVER | RA | e11*0619 | '08 - '09 | 1220 | SP-AP07-SSB002 |
| SL 1000 Falco | PA | e11*00003 | '00 - '05 | 0179 | SP-AP10-SSB002 | |
| Belgarda (I) | Yamaha NSR 1100 (BT 1100 Bulldog) | RP 05 | e1*00116 | '02 - '03 | 0522 | SP-YA11-SSB002 |
| | Yamaha SZR 660 | 4 SU | H 274 | '95 - '01 | 0464 | SP-YA06-SSB006 |
| | Yamaha TT 600 R | DJ 01 | H 895 | '00 - '02 | 0293 | SP-YA06-SSB015 |
| Benelli (I) / | TNT 1130 | TN | e3*0259 | '04 - '06 | 1033 | SP-BE11-SSB001 |

§ 22 91323*04

Prüfbericht
Nr.: GTÜ StVZO22-14005.03
zur Beantragung eines Nachtrags zur ABE Nr. KBA 91323*03
nach § 22 StVZO Austauschfedern für Federbeine für Krafträder



Fahrzeugteilart : Austauschfedern für Federbeine für Krafträder
 Typ : SPB
 Antragsteller : Hyper Pro Sales B.V., NL-4251 LR Werkendam

Anlage 1

| Fahrzeug | | | | | Austauschfedern | |
|---------------------|---------------------|---------|---------------|-----------|-----------------|----------------|
| Hersteller | Handelsbezeichnung | Typ | EG-BE / ABE # | Baujahr | Ausführung | Kennzeichnung |
| Benelli Q.J. (RC) | Tornado 900 Tre | TB | e3*0168 | '02 -> | 1033 | SP-BE09-SSB001 |
| | Tre-K 1130 Amazonas | TK | e1*0312 | '07 -> | 1033 | SP-BE11-SSB002 |
| BIMOTA (I) | DB 2 | DB 2 | - | '93 - '95 | 0179 | SP-BI09-SSB001 |
| | YB 9 SR | YB 9 | - | '94 | 0443 | SP-BI09-SSB002 |
| BMW (D) | F 650 | BMW 169 | G 532 | '94 - '00 | 0821 | SP-BM06-SSB002 |
| | F 650 | BMW 169 | G 532 | '94 - '00 | 0628 | SP-BM06-SSB008 |
| | F 650 CS | K 14 | e1*00130 | '02 - '03 | 0519 | SP-BM06-SSB001 |
| | F 650 GD Dakar | R 13 | e1*00061 | '00 - '03 | 1009 | SP-BM06-SSB004 |
| | F 650 GS | R 13 | e1*00061 | '00 - '03 | 1149 | SP-BM06-SSB003 |
| | F 650 GS | R 13 | e1*00061 | '99 - '03 | 1101 | SP-BM06-SSB005 |
| | F 650 GS | R 13 | e1*00061 | '00 - '08 | 1295 | SP-BM06-SSB013 |
| | F 650 GS | E650G | e1*0200 | '00 - '08 | 1295 | SP-BM06-SSB013 |
| | F 650 GS (800) | E 8 GS | e1*0352 | '07 - '10 | 1393 | SP-BM08-SSB013 |
| | F 650 GS (800) | E 8 GS | e1*0352 | '07 - '10 | 1395 | SP-BM08-SSB014 |
| | F 650 GS (800) | E 8 GS | e1*0352 | '07 - '10 | 1380 | SP-BM08-SSB015 |
| | F 700 GS (also ESA) | E 8 GS | e1*0352 | '13 -> | 1468 | SP-BM08-SSB024 |
| | F 700 GS (also ESA) | E 8 GS | e1*0352 | '13 -> | 1575 | SP-BM08-SSB015 |
| | F 800 GS | E 8 GS | e1*0352 | '08 - '12 | 1320 | SP-BM08-SSB009 |
| | F 800 GS | E 8 GS | e1*0352 | '08 -> | 1427 | SP-BM08-SSB018 |
| | F 800 GS | E 8 GS | e1*0352 | '08 -> | 1323 | SP-BM08-SSB010 |
| | F 800 GS (Bigtank) | E 8 GS | e1*0352 | '08 - '12 | 1320 | SP-BM08-SSB017 |
| F 800 GS (also ESA) | E 8 GS | e1*0352 | '13 -> | 1571 | SP-BM08-SSB027 | |
| F 800 GS (also ESA) | E 8 GS | e1*0352 | '13 -> | 1572 | SP-BM08-SSB028 | |

§ 22 91323*04

Prüfbericht
Nr.: GTÜ StVZO22-14005.03
zur Beantragung eines Nachtrags zur ABE Nr. KBA 91323*03
nach § 22 StVZO Austauschfedern für Federbeine für Krafträder



Fahrzeugteilart : Austauschfedern für Federbeine für Krafträder
 Typ : SPB
 Antragsteller : Hyper Pro Sales B.V., NL-4251 LR Werkendam

Anlage 1

| Fahrzeug | | | | | Austauschfedern | |
|------------|--------------------------|---------|---------------|-----------|-----------------|----------------|
| Hersteller | Handelsbezeichnung | Typ | EG-BE / ABE # | Baujahr | Ausführung | Kennzeichnung |
| | F 800 GS (also ESA) | E 8 GS | e1*0352 | '13 -> | 1573 | SP-BM08-SSB029 |
| | F 800 GS (also ESA) | E 8 GS | e1*0352 | '13 -> | 1580 | SP-BM08-SSB030 |
| | F 800 GT ESA | E 8 ST | e1*0283 | '13 -> | 0838 | SP-BM08-SSB031 |
| | F 800 GS Factory lowered | E 8 GS | e1*0352 | '13 -> | 1587 | SP-BM08-SSA033 |
| | F 800 GS Factory lowered | E 8 GS | e1*0352 | '13 -> | 1587 | SP-BM08-SSA033 |
| | F 800 GT ESA | E 8 ST | e1*0283 | '13 -> | 1587 | SP-BM08-SSB032 |
| | F 800 R | E 8 ST | e1*0283 | '08 -> | 1441 | SP-BM08-SSB019 |
| | F 800 R | E 8 ST | e1*0283 | '08 -> | 1312 | SP-BM08-SSB020 |
| | F 800 R Chris Pfeiffer | E 8 ST | e1*0283 | '09 -> | 1441 | SP-BM08-SSB019 |
| | F 800 R Chris Pfeiffer | E 8 ST | e1*0283 | '09 -> | 1312 | SP-BM08-SSB020 |
| | F 800 S | E 8 ST | e1*0283 | '06 - '12 | 0823 | SP-BM08-SSB002 |
| | F 800 S | E 8 ST | e1*0283 | '06 - '12 | 1101 | SP-BM08-SSB003 |
| | F 800 ST | E 8 ST | e1*0283 | '06 - '12 | 0823 | SP-BM08-SSB002 |
| | F 800 ST | E 8 ST | e1*0283 | '06 - '12 | 1101 | SP-BM08-SSB003 |
| | G 650 GS | E 650 G | e1*0200 | '09 -> | 1149 | SP-BM06-SSB014 |
| | G 650 GS | E 650 G | e1*0200 | '09 -> | 1295 | SP-BM06-SSB021 |
| | G 650 GS | E 650 G | e1*0200 | '09 -> | 1101 | SP-BM06-SSB022 |
| | G 650 GS Sertao | E 8 GS | e1*0352 | '11 - '12 | 1578 | SP-BM06-SSB016 |
| | G 650 GS Sertao | E 8 GS | e1*0352 | '11 - '12 | 1393 | SP-BM06-SSB017 |
| | G 650 X-Country | E 65 X | e11*0500 | '07 - '08 | 460 | SP-BM06-SSB015 |
| | HP2 SPORT | R 12 S | e1*0254 | '08 -> | 1221 | SP-BM12-SSN035 |
| | HP2 SPORT | R 12 S | e1*0254 | '08 -> | 1391 | SP-BM12-SSB035 |
| | K 75 | BMW 75 | D 796 | '83 - '91 | 0349 | SP-BM07-SSB001 |

§ 22 91323*04

Prüfbericht
Nr.: GTÜ StVZO22-14005.03
zur Beantragung eines Nachtrags zur ABE Nr. KBA 91323*03
nach § 22 StVZO Austauschfedern für Federbeine für Krafträder



Fahrzeugteilart : Austauschfedern für Federbeine für Krafträder
 Typ : SPB
 Antragsteller : Hyper Pro Sales B.V., NL-4251 LR Werkendam

Anlage 1

| Fahrzeug | | | | | Austauschfedern | |
|------------|--------------------|------------|---------------|-----------|-----------------|----------------|
| Hersteller | Handelsbezeichnung | Typ | EG-BE / ABE # | Baujahr | Ausführung | Kennzeichnung |
| | K 75 | BMW 75 | D 796 | '91 - '92 | 0349 | SP-BM07-SSB003 |
| | K 75 | BMW 75 | D 796 | '91 - '92 | 1333 | SP-BM07-SSB007 |
| | K 100 | BMW 100 | D 100 | '83 - '92 | 0349 | SP-BM10-SSB002 |
| | K 100 | BMW 100 | D 100 | '92 - '96 | 0349 | SP-BM07-SSB003 |
| | K 100 | BMW 100 | D 100 | '92 - '96 | 1333 | SP-BM07-SSB007 |
| | K 1100 LT | BMW 100 | D 100 | '93 - '96 | 0369 | SP-BM11-SSB001 |
| | K 1100 LT | BMW 100 | D 100 | '93 - '96 | 1333 | SP-BM11-SSB020 |
| | K 1100 RS | BMW 100 | D 100 | '93 - '96 | 0369 | SP-BM11-SSB002 |
| | K 1200 GT | K 12 | e1*0196 | '03 - '05 | 0284 | SP-BM12-SSN023 |
| | K 1200 GT | K 12 | e1*0196 | '03 - '05 | 1018 | SP-BM12-SSB023 |
| | K 1200 GT ESA | K 12 S | e1*0217 | '05 - '08 | 1153 | SP-BM12-SSN016 |
| | K 1200 GT ESA | K 12 S | e1*0217 | '05 - '08 | 0865 | SP-BM12-SSB016 |
| | K 1200 LT | K 2 LT | e1*00019 | '98 - '03 | 0160 | SP-BM12-SSN002 |
| | K 1200 LT | K 2 LT | e1*00019 | '98 - '03 | 0819 | SP-BM12-SSB002 |
| | K 1200 RS | BMW 589 | H 646 | '97 - '00 | 0284 | SP-BM12-SSN001 |
| | K 1200 RS | BMW 589 | H 646 | '97 - '00 | 0519 | SP-BM12-SSB001 |
| | K 1200 RS HPA | K 12 | e1*00104 | '01 - '02 | 0284 | SP-BM12-SSN012 |
| | K 1200 RS HPA | K 12 | e1*00104 | '01 - '02 | 1018 | SP-BM12-SSB012 |
| | K 1200 RS HPA | K 12 | e1*0104 | '02 - '03 | 0284 | SP-BM12-SSN012 |
| | K 1200 RS HPA | K 12 | e1*0104 | '02 - '03 | 1018 | SP-BM12-SSB012 |
| | K 1200 S ESA | K 12 S | e1*0217 | '04 - '08 | 1153 | SP-BM12-SSN017 |
| | K 1200 S ESA | K 12 S | e1*0217 | '04 - '08 | 0847 | SP-BM12-SSB017 |
| | R 50/5 | BMW R 50/5 | 6898 | '69 - '73 | 0426 | SP-BM05-SSO001 |

§ 22 91323*04

Prüfbericht
Nr.: GTÜ StVZO22-14005.03
zur Beantragung eines Nachtrags zur ABE Nr. KBA 91323*03
nach § 22 StVZO Austauschfedern für Federbeine für Krafträder



Fahrzeugteilart : Austauschfedern für Federbeine für Krafträder
 Typ : SPB
 Antragsteller : Hyper Pro Sales B.V., NL-4251 LR Werkendam

Anlage 1

| Fahrzeug | | | | | Austauschfedern | |
|------------|--------------------|------------|---------------|-----------|-----------------|----------------|
| Hersteller | Handelsbezeichnung | Typ | EG-BE / ABE # | Baujahr | Ausführung | Kennzeichnung |
| | R 50/5 | BMW R 50/5 | 6898 | '69 - '73 | 0426 | SP-BM05-SSO001 |
| | R 60/5 | BMW R 60/5 | 6899 | '69 - '73 | 0426 | SP-BM05-SSO001 |
| | R 60/5 | BMW R 60/5 | 6899 | '69 - '73 | 0426 | SP-BM05-SSO001 |
| | R 60/6 | BMW R 60/6 | 8931 | '73 - '76 | 0426 | SP-BM05-SSO001 |
| | R 60/6 | BMW R 60/6 | 8931 | '73 - '76 | 0426 | SP-BM05-SSO001 |
| | R 60/7 | BMW 247 | A 339 | '77 - '78 | 0426 | SP-BM05-SSO001 |
| | R 60/7 | BMW 247 | A 339 | '77 - '78 | 0426 | SP-BM05-SSO001 |
| | R 65 | BMW 248 | A 682 | '78 - '84 | 0284 | SP-BM10-SSB004 |
| | R 65 | BMW 248 | A 682 | '85 - '95 | 0634 | SP-BM10-SKB004 |
| | R 75/5 | BMW R 75/5 | 6882 | '69 - '73 | 0426 | SP-BM05-SSO001 |
| | R 75/5 | BMW R 75/5 | 6882 | '69 - '73 | 0426 | SP-BM05-SSO001 |
| | R 75/6 | BMW R 75/6 | 8932 | '73 - '76 | 0426 | SP-BM05-SSO001 |
| | R 75/6 | BMW R 75/6 | 8932 | '73 - '76 | 0426 | SP-BM05-SSO001 |
| | R 75/7 | BMW R 75/7 | 8932 | '76 - '78 | 0426 | SP-BM05-SSO001 |
| | R 75/7 | BMW R 75/7 | 8932 | '76 - '78 | 0426 | SP-BM05-SSO001 |
| | R 80/7 | BMW 247 | A 339 | '77 - '81 | 0426 | SP-BM05-SSO001 |
| | R 80/7 | BMW 247 | A 339 | '77 - '81 | 0426 | SP-BM05-SSO001 |
| | R 80 RT | BMW 247 | A 339 | '85 - '89 | 0284 | SP-BM10-SSB004 |
| | R 80 RT | BMW 247 | A 339 | '85 - '89 | 0634 | SP-BM10-SKB004 |
| | R 90/6 | BMW R 90/6 | 8930 | '73 - '76 | 0426 | SP-BM05-SSO001 |
| | R 90/6 | BMW R 90/6 | 8930 | '73 - '76 | 0426 | SP-BM05-SSO001 |
| | R 90/S | BMW R 90/S | 8925 | '73 - '76 | 0426 | SP-BM05-SSO001 |
| | R 90/S | BMW R 90/S | 8925 | '73 - '76 | 0426 | SP-BM05-SSO001 |

§ 22 91323*04

Prüfbericht
Nr.: GTÜ StVZO22-14005.03
zur Beantragung eines Nachtrags zur ABE Nr. KBA 91323*03
nach § 22 StVZO Austauschfedern für Federbeine für Krafträder



Fahrzeugteilart : Austauschfedern für Federbeine für Krafträder
 Typ : SPB
 Antragsteller : Hyper Pro Sales B.V., NL-4251 LR Werkendam

Anlage 1

| Fahrzeug | | | | | Austauschfedern | |
|------------|----------------------|-----------|---------------|-----------|-----------------|----------------|
| Hersteller | Handelsbezeichnung | Typ | EG-BE / ABE # | Baujahr | Ausführung | Kennzeichnung |
| | R 100 | BMW 247 | A 339 | '81 - '84 | 0426 | SP-BM05-SSO001 |
| | R 100 | BMW 247 | A 339 | '81 - '84 | 0426 | SP-BM05-SSO001 |
| | R 100/7 | BMW R 100 | A 103 | '76 - '80 | 0426 | SP-BM05-SSO001 |
| | R 100/7 | BMW R 100 | A 103 | '76 - '80 | 0426 | SP-BM05-SSO001 |
| | R 100 GS Paris-Dakar | BMW 247 E | B 791 | '87 - '94 | 0186 | SP-BM10-SSB003 |
| | R 100 GS Paris-Dakar | BMW 247 E | B 791 | '87 - '94 | 1381 | SP-BM10-SSB010 |
| | R 100 R | BMW 247 E | B 791 | '91 - '96 | 0081 | SP-BM10-SSB001 |
| | R 100 RS | BMW 247 | A 339 | '85 - '95 | 0284 | SP-BM10-SSB004 |
| | R 100 RS | BMW 247 | A 339 | '85 - '95 | 0634 | SP-BM10-SKB004 |
| | R 100 RT | BMW 247 | A 339 | '85 - '95 | 0284 | SP-BM10-SSB004 |
| | R 100 RT | BMW 247 | A 339 | '85 - '95 | 0634 | SP-BM10-SKB004 |
| | R 850 R | BMW 259 | G 239 | '94 - '01 | 1313 | SP-BM08-SSN011 |
| | R 850 R | BMW 259 | G 239 | '94 - '01 | 1312 | SP-BM08-SSB011 |
| | R 850 R | R 21 | e1*00041 | '01 - '04 | 1313 | SP-BM08-SSN011 |
| | R 850 R | R 21 | e1*00041 | '01 - '04 | 1312 | SP-BM08-SSB011 |
| | R 850 R | R 11 R | e1*0216 | '04 - '06 | 1313 | SP-BM08-SSN011 |
| | R 850 R | R 11 R | e1*0216 | '04 - '06 | 1312 | SP-BM08-SSB011 |
| | R 1100 R | BMW 259 | G 239 | '94 - '96 | 1313 | SP-BM11-SSN018 |
| | R 1100 R | BMW 259 | G 239 | '94 - '96 | 1312 | SP-BM11-SSB018 |
| | R 1100 R | BMW 259 | G 239 | '94 - '96 | 1507 | SP-BM11-SSN031 |
| | R 1100 R | BMW 259 | G 239 | '94 - '96 | 1508 | SP-BM11-SSB031 |
| | R 1100 RS | BMW 259 | G 239 | '93 - '96 | 1313 | SP-BM11-SSN017 |
| | R 1100 RS | BMW 259 | G 239 | '93 - '96 | 1312 | SP-BM11-SSB017 |

§ 22 91323*04

Prüfbericht
Nr.: GTÜ StVZO22-14005.03
zur Beantragung eines Nachtrags zur ABE Nr. KBA 91323*03
nach § 22 StVZO Austauschfedern für Federbeine für Krafträder



Fahrzeugteilart : Austauschfedern für Federbeine für Krafträder
 Typ : SPB
 Antragsteller : Hyper Pro Sales B.V., NL-4251 LR Werkendam

Anlage 1

| Fahrzeug | | | | | Austauschfedern | |
|------------|----------------------------|---------|---------------|-----------|-----------------|----------------|
| Hersteller | Handelsbezeichnung | Typ | EG-BE / ABE # | Baujahr | Ausführung | Kennzeichnung |
| | R 1100 RS | BMW 259 | G 239 | '97 - '01 | 1365 | SP-BM11-SSN024 |
| | R 1100 RS | BMW 259 | G 239 | '97 - '01 | 1312 | SP-BM11-SSB024 |
| | R 1100 RS | BMW 259 | G 239 | '93 - '96 | 1507 | SP-BM11-SSN030 |
| | R 1100 RS | BMW 259 | G 239 | '93 - '96 | 1508 | SP-BM11-SSB030 |
| | R 1100 RT | BMW 259 | G 239 | '95 - '99 | 1329 | SP-BM11-SSN019 |
| | R 1100 RT | BMW 259 | G 239 | '95 - '99 | 1295 | SP-BM11-SSB019 |
| | R 1100 RT | BMW 259 | G 239 | '95 - '99 | 1217 | SP-BM11-SSN023 |
| | R 1100 RT | BMW 259 | G 239 | '95 - '99 | 1331 | SP-BM11-SSB023 |
| | R 1100 GS | BMW 259 | G 239 | '93 - '99 | 1183 | SP-BM11-SSN003 |
| | R 1100 GS | BMW 259 | G 239 | '93 - '99 | 1184 | SP-BM11-SSB003 |
| | R 1100 GS | BMW 259 | G 239 | '93 - '99 | 1316 | SP-BM11-SSN015 |
| | R 1100 GS | BMW 259 | G 239 | '93 - '99 | 1317 | SP-BM11-SSB015 |
| | R 1100 S | R 2 S | K 083 | '98 - '01 | 0627 | SP-BM11-SSN006 |
| | R 1100 S | R 2 S | K 083 | '98 - '01 | 0628 | SP-BM11-SSB006 |
| | R 1100 S | R 2 S | e1*00102 | '01 - '04 | 0627 | SP-BM11-SSN006 |
| | R 1100 S | R 2 S | e1*00102 | '01 - '04 | 0628 | SP-BM11-SSB006 |
| | R 1100 S | R 11 S | e1*0210 | '04 - '06 | 0627 | SP-BM11-SSN006 |
| | R 1100 S | R 11 S | e1*0210 | '04 - '06 | 0628 | SP-BM11-SSB006 |
| | R 1100 S Boxer Cup Replica | R 2 S | e1*00102 | '03 - '04 | 0627 | SP-BM11-SSN013 |
| | R 1100 S Boxer Cup Replica | R 2 S | e1*00102 | '03 - '04 | 1017 | SP-BM11-SSB013 |
| | R 1100 S Boxer Cup Replica | R 11 S | e1*0210 | '04 - '06 | 0627 | SP-BM11-SSN013 |
| | R 1100 S Boxer Cup Replica | R 11 S | e1*0210 | '04 - '06 | 1017 | SP-BM11-SSB013 |
| | R 1150 GS | R 21 | e1*00041 | '99 - '03 | 1183 | SP-BM11-SSN007 |

§ 22 91323*04

Prüfbericht
Nr.: GTÜ StVZO22-14005.03
zur Beantragung eines Nachtrags zur ABE Nr. KBA 91323*03
nach § 22 StVZO Austauschfedern für Federbeine für Krafträder



Fahrzeugteilart : Austauschfedern für Federbeine für Krafträder
 Typ : SPB
 Antragsteller : Hyper Pro Sales B.V., NL-4251 LR Werkendam

Anlage 1

| Fahrzeug | | | | | Austauschfedern | |
|------------|---------------------|-----------|---------------|-----------|-----------------|----------------|
| Hersteller | Handelsbezeichnung | Typ | EG-BE / ABE # | Baujahr | Ausführung | Kennzeichnung |
| | R 1150 GS | R 21 | e1*00041 | '99 - '03 | 1184 | SP-BM11-SSB007 |
| | R 1150 GS | R 21 | e1*00041 | '99 - '03 | 1316 | SP-BM11-SSN016 |
| | R 1150 GS | R 21 | e1*00041 | '99 - '03 | 1317 | SP-BM11-SSB016 |
| | R 1150 GS Adventure | R 21 | e1*00041 | '02 - '04 | 1339 | SP-BM11-SSN021 |
| | R 1150 GS Adventure | R 21 | e1*00041 | '02 - '04 | 1340 | SP-BM11-SSB021 |
| | R 1150 GS Adventure | R 21 | e1*00041 | '02 - '04 | 1341 | SP-BM11-SSN022 |
| | R 1150 GS Adventure | R 21 | e1*00041 | '02 - '04 | 1342 | SP-BM11-SSB022 |
| | R 1150 R | R 21 | e1*00041 | '01 - '04 | 0602 | SP-BM11-SSN011 |
| | R 1150 R | R 21 | e1*00041 | '01 - '04 | 0823 | SP-BM11-SSB011 |
| | R 1150 R | R 21 | e1*00041 | '01 - '04 | 1398 | SP-BM11-SSN026 |
| | R 1150 R | R 21 | e1*00041 | '01 - '04 | 1312 | SP-BM11-SSB026 |
| | R 1150 RS | R 22 | e1*00101 | '01 - '04 | 0602 | SP-BM11-SSN014 |
| | R 1150 RS | R 22 | e1*00101 | '01 - '04 | 0823 | SP-BM11-SSB014 |
| | R 1150 RS | R 22 | e1*00101 | '01 - '04 | 1398 | SP-BM11-SSN025 |
| | R 1150 RS | R 22 | e1*00101 | '01 - '04 | 1312 | SP-BM11-SSB025 |
| | R 1150 RT | R 22 | e1*00101 | '01 - '04 | 1329 | SP-BM11-SSN028 |
| | R 1150 RT | R 22 | e1*00101 | '01 - '04 | 1468 | SP-BM11-SSB028 |
| | R 1150 RT | R 22 | e1*00101 | '01 - '04 | 1217 | SP-BM11-SSN029 |
| | R 1150 RT | R 22 | e1*00101 | '01 - '04 | 1196 | SP-BM11-SSB029 |
| | R 1200 C | BMW 259 C | H 733 | '97 - '01 | 1128 | SP-BM12-SSN003 |
| | R 1200 C | BMW 259 C | H 733 | '97 - '01 | 1016 | SP-BM12-SSB003 |
| | R 1200 C | R 2 C | e1*00093 | '01 - '04 | 1128 | SP-BM12-SSN003 |
| | R 1200 C | R 2 C | e1*00093 | '01 - '04 | 1016 | SP-BM12-SSB003 |

§ 22 91323*04

Prüfbericht
Nr.: GTÜ StVZO22-14005.03
zur Beantragung eines Nachtrags zur ABE Nr. KBA 91323*03
nach § 22 StVZO Austauschfedern für Federbeine für Krafträder



Fahrzeugteilart : Austauschfedern für Federbeine für Krafträder
 Typ : SPB
 Antragsteller : Hyper Pro Sales B.V., NL-4251 LR Werkendam

Anlage 1

| Fahrzeug | | | | | Austauschfedern | |
|------------|-------------------------|-------|---------------|-----------|-----------------|----------------|
| Hersteller | Handelsbezeichnung | Typ | EG-BE / ABE # | Baujahr | Ausführung | Kennzeichnung |
| | R 1200 CL | R 2 C | e1*00093 | '01 - '04 | 1012 | SP-BM12-SSN006 |
| | R 1200 CL | R 2 C | e1*00093 | '01 - '04 | 1013 | SP-BM12-SSB006 |
| | R 1200 GS | R 12 | e1*0199 | '04 - '05 | 1008 | SP-BM12-SSN005 |
| | R 1200 GS | R 12 | e1*0199 | '04 - '05 | 1009 | SP-BM12-SSB005 |
| | R 1200 GS | R 12 | e1*0199 | '04 - '05 | 1266 | SP-BM12-SSN013 |
| | R 1200 GS | R 12 | e1*0199 | '04 - '05 | 1267 | SP-BM12-SSB013 |
| | R 1200 GS | R 12 | e1*0199 | '06 - '08 | 1335 | SP-BM12-SSN007 |
| | R 1200 GS | R 12 | e1*0199 | '06 - '08 | 1127 | SP-BM12-SSB007 |
| | R 1200 GS | R 12 | e1*0199 | '06 - '08 | 1268 | SP-BM12-SSN014 |
| | R 1200 GS | R 12 | e1*0199 | '06 - '08 | 1269 | SP-BM12-SSB014 |
| | R 1200 GS ESA | R 12 | e1*0199 | '08 - '10 | 1365 | SP-BM12-SSN022 |
| | R 1200 GS ESA | R 12 | e1*0199 | '08 - '10 | 1386 | SP-BM12-SSB022 |
| | R 1200 GS ESA | R 12 | e1*0199 | '08 - '10 | 1398 | SP-BM12-SSN024 |
| | R 1200 GS ESA | R 12 | e1*0199 | '08 - '10 | 1399 | SP-BM12-SSB024 |
| | R 1200 GS ESA | R 12 | e1*0199 | '12 | 1497 | SP-BM12-SSN028 |
| | R 1200 GS ESA | R 12 | e1*0199 | '12 | 1340 | SP-BM12-SSB028 |
| | R 1200 GS ESA | R 12 | e1*0199 | '10 -> | 1499 | SP-BM12-SSN029 |
| | R 1200 GS ESA | R 12 | e1*0199 | '10 -> | 1317 | SP-BM12-SSB029 |
| | R 1200 GS Adventure | R 12 | e1*0199 | '06 - '13 | 1181 | SP-BM12-SSN009 |
| | R 1200 GS Adventure | R 12 | e1*0199 | '06 - '13 | 1182 | SP-BM12-SSB009 |
| | R 1200 GS Adventure | R 12 | e1*0199 | '06 - '13 | 1126 | SP-BM12-SSN010 |
| | R 1200 GS Adventure | R 12 | e1*0199 | '06 - '13 | 1127 | SP-BM12-SSB010 |
| | R 1200 GS Adventure ESA | R 12 | e1*0199 | '08 - '10 | 1360 | SP-BM12-SSN019 |

§ 22 91323*04

Prüfbericht
Nr.: GTÜ StVZO22-14005.03
zur Beantragung eines Nachtrags zur ABE Nr. KBA 91323*03
nach § 22 StVZO Austauschfedern für Federbeine für Krafträder



Fahrzeugteilart : Austauschfedern für Federbeine für Krafträder
 Typ : SPB
 Antragsteller : Hyper Pro Sales B.V., NL-4251 LR Werkendam

Anlage 1

| Fahrzeug | | | | | Austauschfedern | |
|------------|-------------------------|--------|---------------|-----------|-----------------|----------------|
| Hersteller | Handelsbezeichnung | Typ | EG-BE / ABE # | Baujahr | Ausführung | Kennzeichnung |
| | R 1200 GS Adventure ESA | R 12 | e1*0199 | '08 - '10 | 1361 | SP-BM12-SSB019 |
| | R 1200 GS Adventure ESA | R 12 | e1*0199 | '08 - '10 | 1362 | SP-BM12-SSN020 |
| | R 1200 GS Adventure ESA | R 12 | e1*0199 | '08 - '10 | 1363 | SP-BM12-SSB020 |
| | R 1200 GS Adventure ESA | R 12 | e1*0199 | '10 - '13 | 1500 | SP-BM12-SSN030 |
| | R 1200 GS Adventure ESA | R 12 | e1*0199 | '10 - '13 | 1361 | SP-BM12-SSB030 |
| | R 1200 GS Adventure ESA | R 12 | e1*0199 | '10 - '13 | 1501 | SP-BM12-SSN031 |
| | R 1200 GS Adventure ESA | R 12 | e1*0199 | '10 - '13 | 1342 | SP-BM12-SSB031 |
| | R 1200 GS Adventure ESA | R 12 | e1*0584 | '14 -> | 1500 | SP-BM12-SSN042 |
| | R 1200 GS Adventure ESA | R 12 | e1*0584 | '14 -> | 1587+3rings | SP-BM12-SSB042 |
| | R 1200 GS Adventure ESA | R 12 | e1*0584 | '14 -> | 1501 | SP-BM12-SSN043 |
| | R 1200 GS Adventure ESA | R 12 | e1*0584 | '14 -> | 1588+3rings | SP-BM12-SSB043 |
| | R 1200 GS Adventure | R 12 | e1*0584 | '14 -> | 1601 | SP-BM12-SSN044 |
| | R 1200 GS Adventure | R 12 | e1*0584 | '14 -> | 1572 | SP-BM12-SSB044 |
| | R 1200 GS Adventure | R 12 | e1*0584 | '14 -> | 1501 | SP-BM12-SSN046 |
| | R 1200 GS Adventure | R 12 | e1*0584 | '14 -> | 1592 | SP-BM12-SSB046 |
| | R 1200 GS Adventure | R 12 | e1*0584 | '14 -> | 1501 | SP-BM12-SSN046 |
| | R 1200 GS Adventure | R 12 | e1*0584 | '14 -> | 1588 | SP-BM12-SSB046 |
| | R 1200 GS Adventure | R 12 | e1*0584 | '14 -> | 1500 | SP-BM12-SSN047 |
| | R 1200 GS Adventure | R 12 | e1*0584 | '14 -> | 1587 | SP-BM12-SSB047 |
| | R 1200 GS (non ESA) | R 12 W | e1*0584 | '13 -> | 1500 | SP-BM12-SSN039 |
| | R 1200 GS (non ESA) | R 12 W | e1*0584 | '13 -> | 1593 | SP-BM12-SSB039 |
| | R 1200 GS (non ESA) | R 12 W | e1*0584 | '13 -> | 1501 | SP-BM12-SSN040 |
| | R 1200 GS (non ESA) | R 12 W | e1*0584 | '13 -> | 1592 | SP-BM12-SSB040 |

§ 22 91323*04

Prüfbericht
Nr.: GTÜ StVZO22-14005.03
zur Beantragung eines Nachtrags zur ABE Nr. KBA 91323*03
nach § 22 StVZO Austauschfedern für Federbeine für Krafträder



Fahrzeugteilart : Austauschfedern für Federbeine für Krafträder
 Typ : SPB
 Antragsteller : Hyper Pro Sales B.V., NL-4251 LR Werkendam

Anlage 1

| Fahrzeug | | | | | Austauschfedern | |
|------------|--------------------|--------|---------------|-----------|-----------------|----------------|
| Hersteller | Handelsbezeichnung | Typ | EG-BE / ABE # | Baujahr | Ausführung | Kennzeichnung |
| | R 1200 GS ESA | R 12 W | e1*0584 | '13 -> | 1501 | SP-BM12-SSN038 |
| | R 1200 GS ESA | R 12 W | e1*0584 | '13 -> | 1588 | SP-BM12-SSB038 |
| | R 1200 GS ESA | R 12 W | e1*0584 | '13 -> | 1500 | SP-BM12-SSN037 |
| | R 1200 GS ESA | R 12 W | e1*0584 | '13 -> | 1587 | SP-BM12-SSB037 |
| | R 1200 GS ESA | R 12 W | e1*0584 | '13 -> | 1501 | SP-BM12-SSN041 |
| | R 1200 GS ESA | R 12 W | e1*0584 | '13 -> | 1074 | SP-BM12-SSB041 |
| | R 1200 R | R 1 ST | e1*0230 | '06 -> | 1221 | SP-BM12-SSN021 |
| | R 1200 R | R 1 ST | e1*0230 | '06 -> | 1295 | SP-BM12-SSB021 |
| | R 1200 R | R 1 ST | e1*0230 | '06 -> | 0032 | SP-BM12-SSN027 |
| | R 1200 R | R 1 ST | e1*0230 | '06 -> | 1312 | SP-BM12-SSB027 |
| | R 1200 R ESA | R 1 ST | e1*0230 | '06 -> | 1432 | SP-BM12-SSN032 |
| | R 1200 R ESA | R 1 ST | e1*0230 | '06 -> | 1433 | SP-BM12-SSB032 |
| | R 1200 R ESA | R 1 ST | e1*0230 | '06 -> | 1397 | SP-BM12-SSN033 |
| | R 1200 R ESA | R 1 ST | e1*0230 | '06 -> | 1331 | SP-BM12-SSB033 |
| | R 1200 R ESA | R 1 ST | e1*0230 | '11 -> | 1221 | SP-BM12-SSN036 |
| | R 1200 R ESA | R 1 ST | e1*0230 | '11 -> | 1312 | SP-BM12-SSB036 |
| | R 1200 RT | R 12 T | e1*0228 | '05 -> | 1329 | SP-BM12-SSN015 |
| | R 1200 RT | R 12 T | e1*0228 | '05 -> | 1196 | SP-BM12-SSB015 |
| | R 1200 RT | R 12 T | e1*0228 | '05 -> | 1521 | SP-BM12-SSN034 |
| | R 1200 RT | R 12 T | e1*0228 | '05 -> | 1520 | SP-BM12-SSB034 |
| | R 1200 RT ESA | R 12 T | e1*0228 | '06 - '09 | 0032 | SP-BM12-SSN025 |
| | R 1200 RT ESA | R 12 T | e1*0228 | '06 - '09 | 1382 | SP-BM12-SSB025 |
| | R 1200 RT ESA | R 12 T | e1*0228 | '06 - '09 | 1174 | SP-BM12-SSN011 |

§ 22 91323*04

Prüfbericht
Nr.: GTÜ StVZO22-14005.03
zur Beantragung eines Nachtrags zur ABE Nr. KBA 91323*03
nach § 22 StVZO Austauschfedern für Federbeine für Krafträder



Fahrzeugteilart : Austauschfedern für Federbeine für Krafträder
 Typ : SPB
 Antragsteller : Hyper Pro Sales B.V., NL-4251 LR Werkendam

Anlage 1

| Fahrzeug | | | | | Austauschfedern | |
|-------------|--------------------|--------|-------------------|-----------|-----------------|----------------|
| Hersteller | Handelsbezeichnung | Typ | EG-BE / ABE # | Baujahr | Ausführung | Kennzeichnung |
| | R 1200 RT ESA | R 12 T | e1*0228 | '06 - '09 | 1331 | SP-BM12-SSB011 |
| | R 1200 RT ESA II | R 12 T | e1*0228 | '10 - '12 | 1432 | SP-BM12-SSN026 |
| | R 1200 RT ESA II | R 12 T | e1*0228 | '10 - '12 | 1238 | SP-BM12-SSB026 |
| | R 1200 S | R 12 S | e1*0284 | '06 - '10 | 1221 | SP-BM12-SON022 |
| | R 1200 S | R 12 S | e1*0284 | '06 - '10 | 1220 | SP-BM12-SOB022 |
| | R Nine T | K 21 | e1*0230 | '14 -> | 1572 | SP-BM12-SSB044 |
| | R Nine T | K 21 | e1*0230 | '14 -> | 1592 | SP-BM12-SSB046 |
| | R Nine T Scrambler | 1 N 12 | e1*168/2013*00009 | '16 -> | 1216 | SP-BM12-SSB048 |
| | R Nine T Scrambler | 1 N 12 | e1*168/2013*00009 | '16 -> | 1295 | SP-BM12-SSB050 |
| BUELL (USA) | 1125 CR | XB 1 | e4*0139 | '08 - '09 | 0690 | SP-BU11-SSB001 |
| | Cyclone M 2 | EB 1 | H 657 | '97 - '98 | 0087 | SP-BU12-SSB001 |
| | Cyclone M 2 | EB 1 | H 657 | '99 - '02 | 0632 | SP-BU12-SSB008 |
| | Firebolt XB 9 R | XB 1 | e4*0139 | '02 - '04 | 0884 | SP-BU09-SSB001 |
| | Firebolt XB 9 R | XB 1 | e4*0139 | '05 - '10 | 0884 | SP-BU09-SSB002 |
| | Firebolt XB 12 R | XB 1 | e4*0139 | '02 - '04 | 0884 | SP-BU09-SSB001 |
| | Firebolt XB 12 R | XB 1 | e4*0139 | '05 - '10 | 0884 | SP-BU09-SSB002 |
| | Lightning S 1 | EB 1 | H 657 | '96 - '98 | 0507 | SP-BU12-SSB002 |
| | Lightning S 1 | EB 1 | H 657 | '96 - '98 | 0507 | SP-BU12-SSB003 |
| | Lightning X 1 | BL 1 | e1*00006 | '99 - '02 | 0632 | SP-BU12-SSB009 |
| | Lightning XB 9 S | XB 1 | e4*0139 | '02 - '04 | 0884 | SP-BU09-SSB001 |
| | Lightning XB 9 S | XB 1 | e4*0139 | '05 - '10 | 0884 | SP-BU09-SSB002 |
| | Lightning XB 12 S | XB 1 | e4*0139 | '02 - '04 | 0884 | SP-BU09-SSB001 |
| | Lightning XB 12 S | XB 1 | e4*0139 | '05 - '10 | 0884 | SP-BU09-SSB002 |

§ 22 91323*04

Prüfbericht
Nr.: GTÜ StVZO22-14005.03
zur Beantragung eines Nachtrags zur ABE Nr. KBA 91323*03
nach § 22 StVZO Austauschfedern für Federbeine für Krafträder



Fahrzeugteilart : Austauschfedern für Federbeine für Krafträder
 Typ : SPB
 Antragsteller : Hyper Pro Sales B.V., NL-4251 LR Werkendam

Anlage 1

| Fahrzeug | | | | | Austauschfedern | |
|------------|-------------------------|------------|---------------|-----------|-----------------|----------------|
| Hersteller | Handelsbezeichnung | Typ | EG-BE / ABE # | Baujahr | Ausführung | Kennzeichnung |
| | Lightning XB 12 CG Low | XB 2 | e4*0450 | '06 - '09 | 1154 | SP-BU12-SSB011 |
| | Thunderbolt S 3 | EB 1 | H 657 | '97 - '98 | 0087 | SP-BU12-SSB006 |
| | Ulysses XB 12 X | XB 2 | e4*0450 | '05 - '07 | 1173 | SP-BU12-SSB012 |
| | Ulysses XB 12 X | XB 2 | e4*0450 | '05 - '07 | 1227 | SP-BU12-SSB013 |
| | White Lightning S1 W-2 | EB 1 | H 657 | '97 | 0087 | SP-BU12-SSB004 |
| | White Lightning S1 W-2C | EB 1 | H 657 | '98 | 0087 | SP-BU12-SSB004 |
| DUCATI (I) | 400 Super Sport Junior | ZDM 400 J | - | '92 - '95 | 0027 | SP-DU04-SSB001 |
| | 600 Super Sport | ZDM 600 S | - | '94 - '95 | 0278 | SP-DU06-SSB001 |
| | 600 Super Sport | S | G 801 | '94 - '98 | 0278 | SP-DU06-SSB001 |
| | 620 Super Sport i.E. | V 5 | e3*0142 | '02 - '07 | 0345 | SP-DU10-SSB001 |
| | 748 | H 3 | e1*00037 | '99 - '02 | 0400 | SP-DU09-SSB016 |
| | 748 | H 3 | e1*00037 | '99 - '02 | 0297 | SP-DU06-SSB001 |
| | 748 | H 3 | e1*00037 | '99 - '02 | 0256 | SP-DU06-SSB001 |
| | 748 Biposto | 748 | H 199 | '95 - '99 | 0400 | SP-DU06-SSB001 |
| | 748 Biposto | 748 | H 199 | '95 - '99 | 0297 | SP-DU10-SSB001 |
| | 748 Biposto | 748 | H 199 | '95 - '99 | 0256 | SP-DU09-SSB016 |
| | 748 S | 748 | H 199 | '95 - '99 | 0400 | SP-DU07-SSB008 |
| | 748 S | 748 | H 199 | '95 - '99 | 0297 | SP-DU07-SSB007 |
| | 748 S | 748 | H 199 | '95 - '99 | 0256 | SP-DU09-SSB016 |
| | 748 SP | 748 | - | '95 - '99 | 0400 | SP-DU07-SSB008 |
| | 749 | H 5 | e3*0153 | '02 - '07 | 1065 | SP-DU07-SSB007 |
| | 749 S | H 5 | e3*0153 | '02 - '07 | 1065 | SP-DU09-SSB016 |
| | 750 Paso | ZDM 748 PC | - | '87 | 0155 | SP-DU07-SSB008 |

§ 22 91323*04

Prüfbericht
Nr.: GTÜ StVZO22-14005.03
zur Beantragung eines Nachtrags zur ABE Nr. KBA 91323*03
nach § 22 StVZO Austauschfedern für Federbeine für Krafträder



Fahrzeugteilart : Austauschfedern für Federbeine für Krafträder
 Typ : SPB
 Antragsteller : Hyper Pro Sales B.V., NL-4251 LR Werkendam

Anlage 1

| Fahrzeug | | | | | Austauschfedern | | |
|------------|--------------------|------------------|---------------|----------|-----------------|---------------|----------------|
| Hersteller | Handelsbezeichnung | Typ | EG-BE / ABE # | Baujahr | Ausführung | Kennzeichnung | |
| | 750 | Sport | ZDM 750 S | - | '89 - '90 | 0244 | SP-DU07-SSB007 |
| | 750 | Sport | ZDM 750 S | - | '89 - '90 | 0244 | SP-DU07-SSB009 |
| | 750 | Super Sport | ZDM 750 SC | - | '91 - '94 | 0244 | SP-DU09-SSB020 |
| | 750 | Super Sport | ZDM 750 SC | - | '91 - '94 | 0345 | SP-DU09-SSB020 |
| | 750 | Super Sport | ZDM 750 SC | - | '91 - '94 | 0027 | SP-DU07-SSB005 |
| | 750 | Super Sport | S | G 801 | '95 - '98 | 0027 | SP-DU07-SWB003 |
| | 750 | Super Sport | S | G 801 | '95 - '98 | 0345 | SP-DU07-SSB004 |
| | 750 | Super Sport | S | G 801 | '95 - '98 | 0244 | SP-DU07-SWB001 |
| | 750 | Super Sport | S | G 801 | '95 - '98 | 0278 | SP-DU07-SOB001 |
| | 750 | Super Sport i.E. | V 2 | e1*00026 | '98 - '02 | 0027 | SP-DU07-SSB001 |
| | 800 | Super Sport i.E. | V 5 | e3*0142 | '02 - '07 | 0345 | SP-DU07-SSB002 |
| | 851 | S | ZDM 851 S | - | '88 - '92 | 0400 | SP-DU07-SOB002 |
| | 851 | SP 2 | ZDM 851 S | - | '91 - '92 | 0400 | SP-DU07-SWB002 |
| | 851 | SP 3 | ZDM 851 S | - | '92 - '93 | 0087 | SP-DU07-SSB003 |
| | 888 | S | ZDM 888 S | - | '93 - '95 | 0400 | SP-DU07-SSB010 |
| | 888 | SP 4 | ZDM 888 S | - | '93 - '95 | 0400 | SP-DU10-SSB001 |
| | 888 | SP 5 | ZDM 888 S | - | '94 - '95 | 0400 | SP-DU08-SSB003 |
| | 900 | Super Sport | ZDM 900 S | - | '89 - '90 | 0244 | SP-DU08-SSB003 |
| | 900 | Super Sport | ZDM 900 S | - | '89 - '90 | 0244 | SP-DU08-SSB002 |
| | 900 | Super Sport | ZDM 906 SC 2 | - | '91 - '94 | 0027 | SP-DU08-SSB004 |
| | 900 | Super Sport | ZDM 906 SC 2 | - | '91 - '94 | 0345 | SP-DU08-SSB004 |
| | 900 | Super Sport | ZDM 906 SC 2 | - | '91 - '94 | 0244 | SP-DU08-SSB004 |
| | 900 | Super Sport | S | G 801 | '95 - '98 | 0027 | SP-DU07-SWB003 |

§ 22 91323*04

Prüfbericht
Nr.: GTÜ StVZO22-14005.03
zur Beantragung eines Nachtrags zur ABE Nr. KBA 91323*03
nach § 22 StVZO Austauschfedern für Federbeine für Krafträder



Fahrzeugteilart : Austauschfedern für Federbeine für Krafträder
 Typ : SPB
 Antragsteller : Hyper Pro Sales B.V., NL-4251 LR Werkendam

Anlage 1

| Fahrzeug | | | | | Austauschfedern | |
|------------|--------------------|----------------|---------------|-----------|-----------------|----------------|
| Hersteller | Handelsbezeichnung | Typ | EG-BE / ABE # | Baujahr | Ausführung | Kennzeichnung |
| 900 | Super Sport | S | G 801 | '95 - '98 | 0345 | SP-DU09-SSB003 |
| 900 | Super Sport | S | G 801 | '95 - '98 | 0244 | SP-DU09-SSB001 |
| 900 | Super Light | ZDM 906 SC 2/3 | - | '93 - '94 | 0027 | SP-DU09-SOB001 |
| 900 | Super Light | ZDM 906 SC 2/3 | - | '93 - '94 | 0345 | SP-DU09-SWB001 |
| 900 | Super Light | ZDM 906 SC 2/3 | - | '93 - '94 | 0244 | SP-DU09-SSB001 |
| 900 | Super Light | S | G 801 | '94 - '98 | 0027 | SP-DU09-SOB001 |
| 900 | Super Light | S | G 801 | '94 - '98 | 0345 | SP-DU09-SWB001 |
| 900 | Super Light | S | G 801 | '94 - '98 | 0244 | SP-DU09-SSB001 |
| 900 | Super Sport i.E. | V 1 | e1*00004 | '98 - '00 | 0027 | SP-DU09-SOB001 |
| 900 | Super Sport i.E. | V 1 | e1*00004 | '01 - '02 | 0027 | SP-DU09-SWB001 |
| 906 | Paso | ZDM 906 PC | - | '88 - '90 | 0155 | SP-DU09-SSB001 |
| 906 | Paso | ZDM 906 PC | - | '91 | 0370 | SP-DU09-SOB001 |
| 907 | Paso i.e. | ZDM 906 PI 2 | - | '91 - '92 | 0122 | SP-DU09-SWB001 |
| 916 | Biposto | 916 | G 846 | '94 - '98 | 0297 | SP-DU09-SSB002 |
| 916 | Biposto | 916 | G 846 | '94 - '98 | 0256 | SP-DU09-SSB002 |
| 916 | S | 916 | - | '93 - '98 | 0297 | SP-DU09-SSB007 |
| 916 | S | 916 | - | '93 - '98 | 0256 | SP-DU09-SSB006 |
| 916 | S | 916 | G 846 | '94 - '98 | 0297 | SP-DU09-SSB008 |
| 916 | S | 916 | G 846 | '94 - '98 | 0256 | SP-DU09-SSB014 |
| 916 | Strada | 916 | G 846 | '94 - '98 | 0297 | SP-DU09-SSB013 |
| 916 | Strada | 916 | G 846 | '94 - '98 | 0256 | SP-DU09-SSB014 |
| 916 | SP | 916 | - | '93 - '98 | 0400 | SP-DU09-SSB013 |
| 916 | ST 4 | S 2 | - | '98 | 0614 | SP-DU09-SSB014 |

§ 22 91323*04

Prüfbericht
Nr.: GTÜ StVZO22-14005.03
zur Beantragung eines Nachtrags zur ABE Nr. KBA 91323*03
nach § 22 StVZO Austauschfedern für Federbeine für Krafträder



Fahrzeugteilart : Austauschfedern für Federbeine für Krafträder
 Typ : SPB
 Antragsteller : Hyper Pro Sales B.V., NL-4251 LR Werkendam

Anlage 1

| Fahrzeug | | | | | Austauschfedern | | |
|------------|--------------------|------------------|---------------|----------|-----------------|---------------|----------------|
| Hersteller | Handelsbezeichnung | Typ | EG-BE / ABE # | Baujahr | Ausführung | Kennzeichnung | |
| | 916 | ST 4 | S 2 | e1*00013 | '98 - '03 | 0614 | SP-DU09-SSB013 |
| | 944 | ST 2 | S 1 | - | '97 | 0522 | SP-DU09-SSB014 |
| | 944 | ST 2 | S 1 | H 965 | '97 - '98 | 0522 | SP-DU09-SSB013 |
| | 944 | ST 2 | S 1 | e1*00030 | '99 - '02 | 0522 | SP-DU09-SSB015 |
| | 996 | | H 2 | e1*00012 | '97 - '01 | 0400 | SP-DU09-SSB012 |
| | 996 | Biposto | H 2 | e1*00012 | '98 - '01 | 0400 | SP-DU09-SSB012 |
| | 996 | R | H 2 | e1*00012 | '00 - '02 | 0400 | SP-DU09-SSB011 |
| | 996 | S | H 2 | e1*00012 | '00 - '02 | 0400 | SP-DU09-SSB011 |
| | 996 | SPS | H 1 | e1*00096 | '98 - '02 | 0400 | SP-DU09-SSB011 |
| | 996 | ST 4 S | S 2 | e1*00013 | '01 - '03 | 1224 | SP-DU09-SSB016 |
| | 996 | ST 4 S | S 3 | e3*0217 | '03 - '06 | 1224 | SP-DU09-SSB016 |
| | 998 | Biposto | H 2 | e1*00012 | '01 - '04 | 0400 | SP-DU09-SSB016 |
| | 998 | R | H 2 | e1*00012 | '01 - '04 | 0400 | SP-DU09-SSB016 |
| | 998 | S | H 2 | e1*00012 | '01 - '04 | 0400 | SP-DU09-SSB016 |
| | 999 | | H 4 | e3*0147 | '02 - '07 | 1065 | SP-DU09-SSB025 |
| | 999 | S | H 4 | e3*0147 | '02 - '07 | 1065 | SP-DU09-SSB025 |
| | 1000 | GT | C 1 | e3*0343 | '06 -> | 1215 | SP-DU09-SSB016 |
| | 1000 | Sport | C 1 | e3*0343 | '06 -> | 1215 | SP-DU09-SSB016 |
| | 1000 | Super Sport i.E. | V 5 | e3*0142 | '02 - '07 | 0345 | SP-DU09-SSB016 |
| | MH 900 | evoluzione | V 3 | e3*0046 | '00 - '03 | 0256 | SP-DU09-SSB020 |
| | M 400 | Monster | ZDM 400 M | - | '94 | 0346 | SP-DU09-SSB020 |
| | M 400 | Monster | M 3 | - | '94 | 0163 | SP-DU10-SSB003 |
| | M 600 | Monster | ZDM 600 M | - | '94 | 0346 | SP-DU10-SSB003 |

§ 22 91323*04

Prüfbericht
Nr.: GTÜ StVZO22-14005.03
zur Beantragung eines Nachtrags zur ABE Nr. KBA 91323*03
nach § 22 StVZO Austauschfedern für Federbeine für Krafträder



Fahrzeugteilart : Austauschfedern für Federbeine für Krafträder
 Typ : SPB
 Antragsteller : Hyper Pro Sales B.V., NL-4251 LR Werkendam

Anlage 1

| Fahrzeug | | | | | Austauschfedern | |
|------------|---------------------|-----------|---------------|-----------|-----------------|----------------|
| Hersteller | Handelsbezeichnung | Typ | EG-BE / ABE # | Baujahr | Ausführung | Kennzeichnung |
| | M 600 Monster | M 3 | e1*00025 | '98 - '01 | 0163 | SP-DU04-SSB002 |
| | M 600 Monster | M | G 802 | '94 - '97 | 0163 | SP-DU04-SSB002 |
| | M 620 Monster i.E. | M 4 | e3*0030 | '03 - '05 | 0163 | SP-DU06-SSB005 |
| | M 620 Monster i.E. | M 4 | e3*0281 | '05 - '08 | 0163 | SP-DU06-SSB005 |
| | M 696 Monster | M 5 | e1*00037 | '08 - '09 | 1224 | SP-DU06-SSB006 |
| | M 696 Monster | M 5 | e3*0497 | '09 - '11 | 1224 | SP-DU06-SSB007 |
| | M 750 Monster | M 1 | e1*00052 | '99 - '02 | 0163 | SP-DU07-SSB006 |
| | M 750 Monster | M | G 802 | '97 - '01 | 0163 | SP-DU07-SSB006 |
| | M 800 Monster i.E. | M 4 | e3*0030 | '03 - '05 | 0163 | SP-DU10-SSB002 |
| | M 800 Monster i.E. | M 4 | e3*0281 | '05 - '08 | 0163 | SP-DU10-SSB002 |
| | M 900 Monster | ZDM 900 M | - | '93 - '94 | 0163 | SP-DU09-SSB009 |
| | M 900 Monster | ZDM 900 M | - | '93 - '94 | 0346 | SP-DU09-SOB002 |
| | M 900 Monster | M | G 802 | '94 - '95 | 0163 | SP-DU09-SSB009 |
| | M 900 Monster | M | G 802 | '94 - '95 | 0346 | SP-DU09-SOB002 |
| | M 900 Monster | M | G 802 | '96 - '99 | 0163 | SP-DU09-SSB010 |
| | M 900 Monster i.E. | M 2 | e1*00051 | '00 - '01 | 0163 | SP-DU09-SSB023 |
| | M 900 Monster i.E. | M 2 | e1*00051 | '02 | 0163 | SP-DU10-SSB002 |
| | M 916 Monster S 4 | M 4 | e3*0030 | '00 - '04 | 0163 | SP-DU09-SSB017 |
| | M 1000 Monster i.E. | M 4 | e3*0030 | '03 - '05 | 0163 | SP-DU10-SSB002 |
| | M 1000 Monster i.E. | M 4 | e3*0281 | '05 - '08 | 0163 | SP-DU10-SSB002 |
| | Monster 696 | M 5 | e1*00037 | '08 - '11 | 1224 | SP-DU06-SSB006 |
| | M 696 Monster | M 5 | e3*0497 | '12 - '13 | 1224 | SP-DU06-SSB008 |
| | Monster 796 | M 5 | e3*0497 | '10 | 1224 | SP-DU07-SSB012 |

§ 22 91323*04

Prüfbericht
Nr.: GTÜ StVZO22-14005.03
zur Beantragung eines Nachtrags zur ABE Nr. KBA 91323*03
nach § 22 StVZO Austauschfedern für Federbeine für Krafträder



Fahrzeugteilart : Austauschfedern für Federbeine für Krafträder
 Typ : SPB
 Antragsteller : Hyper Pro Sales B.V., NL-4251 LR Werkendam

Anlage 1

| Fahrzeug | | | | | Austauschfedern | |
|-------------------------------|------------------------------------|---------|---------------|-----------|-----------------|----------------|
| Hersteller | Handelsbezeichnung | Typ | EG-BE / ABE # | Baujahr | Ausführung | Kennzeichnung |
| | Monster 796 | M 5 | e3*0497 | '12 -> | 1224 | SP-DU07-SSB013 |
| | Multistrada DS 1000 | A 1 | e3*0167 | '02 - '04 | 0163 | SP-DU09-SSB021 |
| | Multistrada DS 1000 | A 1 | e3*0283 | '04 - '06 | 0163 | SP-DU09-SSB021 |
| | Multistrada DS 1100 | A 1 | e3*0283 | '06 - '10 | 0163 | SP-DU09-SSB021 |
| | Multistrada 1200 | A 2 | e3*0563 | '10 - '12 | 1296 | SP-DU12-SSB002 |
| | Monster S4R | M 4 | e3*0281 | '04 - '07 | 0163 | SP-DU10-SSB007 |
| | Monster S4R | M 4 | e3*0281 | '08 -> | 0462 | SP-DU10-SSB008 |
| Harley Davidson (USA) | FLD Switchback | FD 2 | e4*0414 | '12 -> | 1106 | SP-HD16-SSO010 |
| | FLHT Electra Glide | FLT | C 559 | '88 - '95 | 0485 | SP-HD13-SKD015 |
| | FLHT Electra Glide | FLT | C 559 | '96 - '99 | 0485 | SP-HD13-SKD012 |
| | FLHTCU Electra Glide Ultra Classic | FLT | C 559 | '88 - '98 | 0485 | SP-HD13-SKD015 |
| | FLHR Road King | FLT | C 559 | '92 - '99 | 0485 | SP-HD13-SKD017 |
| | FLHS Electra Glide | FLT | C 559 | '84 - '94 | 0485 | SP-HD13-SKD013 |
| | FLST C/F/N | FS 2 | e4*0002 | '00 - '06 | 1167 | SP-HD14-SSL008 |
| | FLST C/F/N | FS 2 | e4*0029 | '07 -> | 1167 | SP-HD16-SSL002 |
| | FLSTC Heritage Softail Classic | FXST | D 312 | '89 - '99 | 1167 | SP-HD13-SSL020 |
| | FLSTF Fat Boy | FXST | D 312 | '89 - '99 | 1167 | SP-HD13-SSL019 |
| | FLSTF Fat Boy | FS 2 | e4*0002 | '00 - '06 | 1167 | SP-HD14-SSL008 |
| | FLSTF Fat Boy | FS 2 | e4*0029 | '07 -> | 1167 | SP-HD16-SSL002 |
| | FLSTN Heritage Softail Nostalgia | FXST | D 312 | '92 - '99 | 1167 | SP-HD13-SSL021 |
| | FXDB Dyna Street-Bob | FD 2 | e4*0414 | '06 -> | 1164 | SP-HD14-SSO006 |
| | FXDC Dyna Super Glide Custom | FD 1 | e4*0029 | '04 - '05 | 1110 | SP-HD14-SSO004 |
| FXDCI Dyna Super Glide Custom | FD 1 | e4*0029 | '04 - '05 | 1110 | SP-HD14-SSO004 | |

§ 22 91323*04

Prüfbericht
Nr.: GTÜ StVZO22-14005.03
zur Beantragung eines Nachtrags zur ABE Nr. KBA 91323*03
nach § 22 StVZO Austauschfedern für Federbeine für Krafträder



Fahrzeugteilart : Austauschfedern für Federbeine für Krafträder
 Typ : SPB
 Antragsteller : Hyper Pro Sales B.V., NL-4251 LR Werkendam

Anlage 1

| Fahrzeug | | | | | Austauschfedern | |
|------------|-------------------------------------|------|---------------|-----------|-----------------|----------------|
| Hersteller | Handelsbezeichnung | Typ | EG-BE / ABE # | Baujahr | Ausführung | Kennzeichnung |
| | FXDF Dyna Fat Bob | FL 2 | e4*0414 | '09 -13 | 1538 | SP-HD16-SSO003 |
| | FXDL Dyna Lowrider | FD 2 | e4*0414 | '93 - '09 | 1164 | SP-HD13-SSD022 |
| | FXDWG Dyna Wide Glide | FD 1 | e4*0029 | '99 - '05 | 1110 | SP-HD14-SSO002 |
| | FXDWG Dyna Wide Glide | FD 2 | e4*0414 | '07 -14 | 1422 | SP-HD16-SSB006 |
| | FXDX Dyna Super Glide Sport | FXD | F 695 | '98 - '99 | 0642 | SP-HD13-SSD018 |
| | FXDX Dyna Super Glide Sport | FD 1 | e4*0029 | '99 - '07 | 0807 | SP-HD14-SSD001 |
| | FXLR Low Rider Custom | FXR | C 456 | '87 - '91 | 0426 | SP-HD13-SSO009 |
| | FXR Super Glide | FXR | C 456 | '88 - '93 | 0426 | SP-HD13-SSD010 |
| | FXRS Low Rider Sport 1340 | FXR | C 456 | '88 - '93 | 0426 | SP-HD13-SSD011 |
| | FXSB Breakout | FS 2 | e4*0002 | '13 -> | 1167 | SP-HD18-SSL002 |
| | FXST Softail | FXST | D 312 | '96 - '99 | 1167 | SP-HD13-SSL001 |
| | FXSTB Bad Boy | FXST | D 312 | '94 - '96 | 0375 | SP-HD13-SSL003 |
| | FXSTB Softail Night Train | FS 2 | e4*0002 | '00 - '13 | 1167 | SP-HD14-SSL007 |
| | FXSTC Softail Custom | FXST | D 312 | '96 - '99 | 0375 | SP-HD13-SSL002 |
| | VRSCA 1200 V-Rod | VR 1 | e4*0130 | '02 - '03 | 1110 | SP-HD11-SSO001 |
| | VRSCAW 1200 V-Rod | VR 1 | e4*0130 | '07 - '12 | 1164 | SP-HD11-SSO004 |
| | VRSCDX 1250 Night-Rod Special | VR 1 | e4*0130 | '07 - '12 | 1164 | SP-HD11-SSO004 |
| | VRSCDX | VR 1 | e4*0130 | '13 -> | 1164 | SP-HD12-SSO009 |
| | VRSCB 1200 V-Rod | VR 1 | e4*0130 | '04 - '06 | 1094 | SP-HD11-SSO002 |
| | VRSCF 1250 V-Rod Muscle (upsd fork) | VR 1 | e4*0130 | '09 - '14 | 1422 | SP-HD12-SSO006 |
| | VRSCR 1200 Street-Rod | VR 2 | e4*0307 | '06 - '07 | 1109 | SP-HD11-SSO003 |
| | XL 883 C Sportster Custom | XL 2 | e4*0208 | '05 -> | 1096 | SP-HD08-SSO004 |
| | XL 883 C Sportster Custom | XL 2 | e4*0208 | '01 -> | 1096 | SP-HD08-SSO006 |

§ 22 91323*04

Prüfbericht
Nr.: GTÜ StVZO22-14005.03
zur Beantragung eines Nachtrags zur ABE Nr. KBA 91323*03
nach § 22 StVZO Austauschfedern für Federbeine für Krafträder



Fahrzeugteilart : Austauschfedern für Federbeine für Krafträder
 Typ : SPB
 Antragsteller : Hyper Pro Sales B.V., NL-4251 LR Werkendam

Anlage 1

| Fahrzeug | | | | | Austauschfedern | |
|------------------|----------------------------|--------|---------------|-----------|-----------------|----------------|
| Hersteller | Handelsbezeichnung | Typ | EG-BE / ABE # | Baujahr | Ausführung | Kennzeichnung |
| | XL 883 Nightster | XL 2 | e4*0208 | '09 -> | 0426 | SP-HD08-SSO009 |
| | XL 883 Sportster | XL 2 | e4*0208 | '05 -> | 0426 | SP-HD08-SSO005 |
| | XL 883 Sportster Low | XL 2 | e4*0208 | '05 - '11 | 1096 | SP-HD08-SSO007 |
| | XL 883 Iron | XL 2 | e4*0208 | '08 - '03 | 0426 | SP-HD08-SSO008 |
| | XL 1200 C Sportster Custom | XL 2 | e4*0208 | '01 -> | 1096 | SP-HD08-SSO004 |
| | XL 1200 C Sportster Custom | XL 2 | e4*0208 | '05 -> | 1096 | SP-HD08-SSO006 |
| | XL 1200 N Nightster | XL 2 | e4*0208 | '07 - '12 | 0426 | SP-HD12-SSO004 |
| | XL 1200 Sportster | XL 2 | e4*0208 | '05 -> | 0426 | SP-HD08-SSO005 |
| | XL 1200 Sportster Low | XL 2 | e4*0208 | '05 - '11 | 1096 | SP-HD08-SSO007 |
| | XL 1200 S Sport | XL 1 | e4*0028 | '96 - '03 | 0249 | SP-HD12-SSD003 |
| | XL Forty Eight (48) | LC 3 C | e4*0028 | '10 -> | 1096 | SP-HD12-SSO008 |
| | XLH 883 Hugger | XL/2 | C 560 | '88 - '91 | 0368 | SP-HD08-SSD002 |
| | XLH 833 Hugger | XL/2 | C 560 | '92 - '97 | 0485 | SP-HD08-SSD003 |
| | XLH 883 Sportster | XL/2 | C 560 | '88 - '94 | 0368 | SP-HD08-SSD001 |
| | XR 1200 X | XR 1 | e4*1789 | '09 -> | 0664 | SP-HD12-SSO007 |
| Honda Italia (I) | CB 600 F Hornet | PC 36 | e3*0101 | '05 - '06 | 0389 | SP-HO06-SSB022 |
| | CB 600 F Hornet | PC 36 | e3*0101 | '05 - '06 | 0536 | SP-HO06-SSB023 |
| | CB 600 F Hornet | PC 41 | e3*0454 | '07 -> | 1088 | SP-HO06-SSB027 |
| | CB 600 S Hornet | PC 36 | e3*0101 | '03 - '04 | 0389 | SP-HO06-SSB022 |
| | CB 600 S Hornet | PC 36 | e3*0101 | '05 - '06 | 0536 | SP-HO06-SSB023 |
| | CB 600 S Hornet | PC 41 | e3*0454 | '07 -> | 1235 | SP-HO06-SSB026 |
| | CB 600 S Hornet | PC 41 | e3*0454 | '07 -> | 1088 | SP-HO06-SSB027 |
| | CB 1000 R | SC 60 | e4*1912 | '08 -> | 1305 | SP-HO10-SSB025 |

§ 22 91323*04

Prüfbericht
Nr.: GTÜ StVZO22-14005.03
zur Beantragung eines Nachtrags zur ABE Nr. KBA 91323*03
nach § 22 StVZO Austauschfedern für Federbeine für Krafträder



Fahrzeugteilart : Austauschfedern für Federbeine für Krafträder
 Typ : SPB
 Antragsteller : Hyper Pro Sales B.V., NL-4251 LR Werkendam

Anlage 1

| Fahrzeug | | | | | Austauschfedern | |
|------------|--------------------|-------|---------------|-----------|-----------------|----------------|
| Hersteller | Handelsbezeichnung | Typ | EG-BE / ABE # | Baujahr | Ausführung | Kennzeichnung |
| | CB 1000 R | SC 60 | e4*1912 | '08 -> | 1404 | SP-HO10-SSB024 |
| | CB 1000 R | SC 60 | e4*1912 | '08 -> | 1315 | SP-HO10-SSB025 |
| | CBF 500 | PC 39 | e3*0244 | '04 - '12 | 1007 | SP-HO05-SSB003 |
| | CBF 500 | PC 39 | e3*0244 | '05 - '12 | 1330 | SP-HO05-SSB019 |
| | CBF 600 N | PC 38 | e3*0231 | '04 - '07 | 1007 | SP-HO06-SSB020 |
| | CBF 600 N | PC 38 | e3*0231 | '04 - '07 | 1330 | SP-HO06-SSB040 |
| | CBF 600 N | PC 43 | e3*0490 | '08 -> | 1356 | SP-HO06-SSB039 |
| | CBF 600 S | PC 38 | e3*0231 | '04 - '07 | 1007 | SP-HO06-SSB020 |
| | CBF 600 S | PC 38 | e3*0231 | '04 - '07 | 1330 | SP-HO06-SSB040 |
| | CBF 600 S | PC 43 | e3*0490 | '08 -> | 1356 | SP-HO06-SSB039 |
| | CB 650 F | RC 75 | e13*0678 | '14 -> | 1558 | SP-HO06-SSB050 |
| | CB 650 F | RC 75 | e13*0678 | '14 -> | 1575 | SP-HO06-SSB051 |
| | CBF 1000 | SC 58 | e3*0373 | '06 - '09 | 1029 | SP-HO10-SSB015 |
| | CBF 1000 | SC 58 | e3*0373 | '06 - '09 | 0348 | SP-HO10-SSB016 |
| | CBF 1000 F | SC 58 | e3*0373 | '10 -> | 1558 | SP-HO10-SSB031 |
| | SH 300 i | NF 02 | e3*0447 | '07 -> | 1530 | SP-HO03-SSB004 |
| | XL 600 V Transalp | PD 10 | H 686 | '89 - '00 | 0185 | SP-HO06-SSB010 |
| | XL 650 V Transalp | RD 10 | e3*0017 | '00 - '02 | 0622 | SP-HO06-SSB013 |
| Honda (J) | CB 1 | NC 27 | - | '89 - '95 | 0140 | SP-HO04-SSB001 |
| | CB 250 F Hornet | MC 31 | - | '96 - '01 | 0389 | SP-HO02-SSB001 |
| | CB 400 F | NC 27 | - | '89 - '95 | 0140 | SP-HO04-SSB001 |
| | CB 400 F 2 N | NC 31 | - | '93 - '97 | 0252 | SP-HO04-SSD002 |
| | CB 400 F 2 N | NC 31 | - | '97 | 1042 | SP-HO04-SSD009 |

§ 22 91323*04

Prüfbericht
Nr.: GTÜ StVZO22-14005.03
zur Beantragung eines Nachtrags zur ABE Nr. KBA 91323*03
nach § 22 StVZO Austauschfedern für Federbeine für Krafträder



Fahrzeugteilart : Austauschfedern für Federbeine für Krafträder
 Typ : SPB
 Antragsteller : Hyper Pro Sales B.V., NL-4251 LR Werkendam

Anlage 1

| Fahrzeug | | | | | Austauschfedern | |
|------------|---------------------------|-------|---------------|-----------|-----------------|----------------|
| Hersteller | Handelsbezeichnung | Typ | EG-BE / ABE # | Baujahr | Ausführung | Kennzeichnung |
| | CB 400 Hyper V-tec | NC 39 | - | '98 - '04 | 1044 | SP-HO04-SSD008 |
| | CB 400 SF Super Four | NC 39 | - | '98 - '04 | 1042 | SP-HO04-SSD007 |
| | CB 600 F Hornet | PC 34 | K 016 | '98 - '02 | 0389 | SP-HO06-SSB006 |
| | CB 600 F Hornet | PC 34 | K 016 | '98 - '02 | 0536 | SP-HO06-SSB043 |
| | CB 600 S Hornet | PC 34 | K 016 | '98 - '02 | 0536 | SP-HO06-SSB038 |
| | CB 750 Seven Fifty | RC 42 | G 035 | '92 - '03 | 0251 | SP-HO07-SSD006 |
| | CB 900 F Hornet | SC 48 | e13*0051 | '02 - '03 | 0283 | SP-HO09-SSB006 |
| | CB 900 F Hornet | SC 48 | e13*0051 | '04 - '05 | 1140 | SP-HO09-SSB008 |
| | CB 1000 F | SC 30 | G 341 | '93 - '96 | 0251 | SP-HO10-SSD001 |
| | CB 1100 SF X11 Super Four | SC 42 | e4*0026 | '99 - '04 | 0709 | SP-HO11-SSB007 |
| | CB 1300 F | SC 54 | e4*0187 | '03 - '06 | 0895 | SP-HO13-SSD004 |
| | CB 1300 S | SC 54 | e4*0187 | '03 - '06 | 0895 | SP-HO13-SSD004 |
| | CB 1300 SF | SC 40 | - | '98 - '00 | 0716 | SP-HO13-SSD002 |
| | CB 1300 SF | SC 40 | - | '98 - '00 | 0716 | SP-HO13-SSD005 |
| | CB 1300 SF | SC 54 | e4*0187 | '10 - '11 | 0895 | SP-HO13-SSB008 |
| | CB 1300 X 4 | SC 38 | - | '97 - '02 | 0554 | SP-HO13-SSD001 |
| | CB 1300 X 4 | SC 38 | - | '97 - '02 | 0542 | SP-HO13-SOD001 |
| | CBR 125 | JC 34 | e13*0004 | '04 - '10 | 1349 | SP-HO01-SSB005 |
| | CBR 125 R | JC 39 | e13*0004 | '04 - '10 | 1351 | SP-HO01-SSB004 |
| | CBR 125 | JC 34 | e13*0004 | '04 - '10 | 1351 | SP-HO01-SSB005 |
| | CBR 125 R | JC 39 | e13*0004 | '04 - '10 | 1349 | SP-HO01-SSB004 |
| | CBR 250 R | MC 41 | e13*0457 | '11 -> | 1522 | SP-HO02-SSB014 |
| | CBR 250 R | MC 41 | e13*0457 | '11 -> | 0397 | SP-HO02-SSB003 |

§ 22 91323*04

Prüfbericht
Nr.: GTÜ StVZO22-14005.03
zur Beantragung eines Nachtrags zur ABE Nr. KBA 91323*03
nach § 22 StVZO Austauschfedern für Federbeine für Krafträder



Fahrzeugteilart : Austauschfedern für Federbeine für Krafträder
 Typ : SPB
 Antragsteller : Hyper Pro Sales B.V., NL-4251 LR Werkendam

Anlage 1

| Fahrzeug | | | | | Austauschfedern | |
|------------|---------------------|-------|---------------|-----------|-----------------|----------------|
| Hersteller | Handelsbezeichnung | Typ | EG-BE / ABE # | Baujahr | Ausführung | Kennzeichnung |
| | CBR 400 RR Gull Arm | NC 29 | E 515 | '90 - '93 | 0394 | SP-HO04-SSB003 |
| | CBR 400 RR Tri Arm | NC 23 | - | '88 - '89 | 0397 | SP-HO04-SSB015 |
| | CBR 400 RR Tri Arm | NC 23 | - | '88 - '89 | 1508 | SP-HO04-SSB015 |
| | CBR 600 F | PC 23 | E 978 | '89 - '90 | 0282 | SP-HO06-SSB014 |
| | CBR 600 F | PC 25 | F 648 | '91 - '92 | 0183 | SP-HO06-SSB001 |
| | CBR 600 F | PC 25 | F 648 | '91 - '92 | 0179 | SP-HO06-SOB001 |
| | CBR 600 F | PC 25 | F 648 | '93 | 1311 | SP-HO06-SSB041 |
| | CBR 600 F | PC 31 | H 002 | '93 - '98 | 0183 | SP-HO06-SSB002 |
| | CBR 600 F | PC 31 | H 002 | '93 - '98 | 0179 | SP-HO06-SOB002 |
| | CBR 600 F | PC 31 | H 002 | '93 - '97 | 0183 | SP-HO06-SSB003 |
| | CBR 600 F | PC 35 | K 294 | '98 - '00 | 0567 | SP-HO06-SSB004 |
| | CBR 600 F | PC 35 | K 294 | '98 - '00 | 0567 | SP-HO06-SSB005 |
| | CBR 600 F | PC 35 | e4*0101 | '01 - '06 | 0567 | SP-HO06-SSB015 |
| | CBR 600 F | PC 41 | e3*0454 | '11 - '13 | 1404 | SP-HO06-SSB046 |
| | CBR 600 F | PC 41 | e3*0454 | '11 - '13 | 1315 | SP-HO06-SSB047 |
| | CBR 600 FS | PC 35 | e4*0101 | '01 - '06 | 0567 | SP-HO06-SSB015 |
| | CBR 600 FS | PC 35 | e4*0101 | '01 - '06 | 0567 | SP-HO06-SSB042 |
| | CBR 600 RR | PC 37 | e4*0190 | '03 - '04 | 1306 | SP-HO06-SSB036 |
| | CBR 600 RR | PC 37 | e4*0190 | '03 - '04 | 0857 | SP-HO06-SSB018 |
| | CBR 600 RR | PC 37 | e4*0190 | '05 - '06 | 1020 | SP-HO06-SSB021 |
| | CBR 600 RR | PC 37 | e4*0190 | '05 - '06 | 1305 | SP-HO06-SSB037 |
| | CBR 600 RR | PC 40 | e4*1247 | '07 - '12 | 1206 | SP-HO06-SSB025 |
| | CBR 650 F | RC 74 | e13*0677 | '14 -> | 1558 | SP-HO06-SSB048 |

§ 22 91323*04

Prüfbericht
Nr.: GTÜ StVZO22-14005.03
zur Beantragung eines Nachtrags zur ABE Nr. KBA 91323*03
nach § 22 StVZO Austauschfedern für Federbeine für Krafträder



Fahrzeugteilart : Austauschfedern für Federbeine für Krafträder
 Typ : SPB
 Antragsteller : Hyper Pro Sales B.V., NL-4251 LR Werkendam

Anlage 1

| Fahrzeug | | | | | Austauschfedern | |
|------------|---------------------|-------|-------------------|-----------|-----------------|----------------|
| Hersteller | Handelsbezeichnung | Typ | EG-BE / ABE # | Baujahr | Ausführung | Kennzeichnung |
| | CBR 650 F | RC 74 | e13*0677 | '14 -> | 1575 | SP-HO06-SSB049 |
| | CBR 900 RR | SC 28 | G 034 | '92 - '93 | 0283 | SP-HO09-SSB001 |
| | CBR 900 RR | SC 28 | G 034 | '94 - '95 | 0348 | SP-HO09-SSB002 |
| | CBR 900 RR | SC 29 | - | '92 - '93 | 0283 | SP-HO09-SSB001 |
| | CBR 900 RR | SC 29 | - | '94 - '95 | 0348 | SP-HO09-SSB002 |
| | CBR 900 RR | SC 33 | H 294 | '96 - '97 | 0408 | SP-HO09-SSB003 |
| | CBR 900 RR | SC 33 | H 294 | '98 - '99 | 0536 | SP-HO09-SSB004 |
| | CBR 900 RR | SC 44 | e13*0019 | '00 - '01 | 0668 | SP-HO09-SSB005 |
| | CBR 900 RR | SC 50 | e13*0052 | '02 - '03 | 0759 | SP-HO09-SSB007 |
| | CBR 1000 F | SC 21 | E 513 | '87 - '88 | 0282 | SP-HO10-SSB002 |
| | CBR 1000 F | SC 24 | F 143 | '89 - '92 | 0282 | SP-HO10-SSB026 |
| | CBR 1000 F Dual CBS | SC 24 | F 143 | '93 - '98 | 0206 | SP-HO10-SSB012 |
| | CBR 1000 RR | SC 57 | e4*0269 | '04 - '05 | 0857 | SP-HO10-SSB011 |
| | CBR 1000 RR | SC 57 | e4*0269 | '06 - '07 | 1020 | SP-HO10-SSB014 |
| | CBR 1000 RR | SC 57 | e4*0269 | '06 - '07 | 1305 | SP-HO10-SSB022 |
| | CBR 1000 RR | SC 59 | e4*1726 | '08 - '11 | 1328 | SP-HO10-SSB021 |
| | CBR 1000 RR | SC 59 | e4*1726 | '08 - '11 | 1355 | SP-HO10-SSB023 |
| | CBR 1100 XX | SC 35 | H 541 | '96 - '01 | 0463 | SP-HO11-SSB001 |
| | CBR 1100 XX | SC 35 | e13*0043 | '01 - '06 | 0463 | SP-HO11-SSB001 |
| | CRF 1000 L | SD 04 | e4*3185 | '15 - '16 | 1638 | SP-HO10-SSB032 |
| | CRF 1000 L | SD 04 | e4*3185 | '15 - '16 | 1639 | SP-HO10-SSB033 |
| | CRF 1000 L | SD 04 | e4*3185 | '15 - '16 | 1647 | SP-HO10-SSB034 |
| | CRF 1000 L | SD 06 | e4*168/2013*00033 | '16 -> | 1638 | SP-HO10-SSB032 |

§ 22 91323*04

Prüfbericht
Nr.: GTÜ StVZO22-14005.03
zur Beantragung eines Nachtrags zur ABE Nr. KBA 91323*03
nach § 22 StVZO Austauschfedern für Federbeine für Krafträder



Fahrzeugteilart : Austauschfedern für Federbeine für Krafträder
 Typ : SPB
 Antragsteller : Hyper Pro Sales B.V., NL-4251 LR Werkendam

Anlage 1

| Fahrzeug | | | | | Austauschfedern | |
|------------|----------------------|---------|-------------------|-----------|-----------------|----------------|
| Hersteller | Handelsbezeichnung | Typ | EG-BE / ABE # | Baujahr | Ausführung | Kennzeichnung |
| | CRF 1000 L | SD 06 | e4*168/2013*00033 | '16 -> | 1639 | SP-HO10-SSB033 |
| | CRF 1000 L | SD 06 | e4*168/2013*00033 | '16 -> | 1647 | SP-HO10-SSB034 |
| | F 6 C Valkyrie | SC 34 | H 582 | '96 - '98 | 0501 | SP-HO15-SSD002 |
| | F 6 C Valkyrie | SC 34 | H 582 | '99 - '02 | 0535 | SP-HO15-SSD003 |
| | FTR 223 | MC 34 | - | '00 | 1047 | SP-HO02-SSB004 |
| | GL 1500/6 Gold Wing | SC 22 | E 931 | '89 - '96 | 1185 | SP-HO15-SSB001 |
| | GL 1800/6 SE | SC 47 | e4*0107 | '01 - '06 | 1105 | SP-HO18-SSB001 |
| | NC 700 S | RC 61 | e4*2824 | '12 -> | 1556 | SP-HO07-SSB029 |
| | NC 700 X | RC 63 | e4*2789 | '12 -> | 1544 | SP-HO07-SSB030 |
| | NC 750 S | RC 70 | e4*3021 | '13 -> | 1556 | SP-HO07-SSB029 |
| | NC 750 X | RC 72 | e4*0322 | '13 -> | 1544 | SP-HO07-SSB031 |
| | NSR 250 RS | MC 18 | - | '90 - '93 | 0397 | SP-HO02-SSB003 |
| | NT 650 Hawk | RC 31 | - | '88 - '93 | 0080 | SP-HO06-SSB007 |
| | NTV 650 Revere | RC 33 | E 888 | '88 - '92 | 0080 | SP-HO06-SSB008 |
| | NTV 650 Revere | RC 33 | E 888 | '93 - '98 | 0206 | SP-HO06-SSB009 |
| | NX 250 | MD 21 | E 843 | '89 - '90 | 0760 | SP-HO02-SSB002 |
| | NX 250 | MD 25 | F 542 | '90 - '93 | 0760 | SP-HO02-SSB002 |
| | NX 650 Dominator | RD 02 | E 851 | '88 - '95 | 0185 | SP-HO06-SSB034 |
| | NX 650 Dominator | RD 08 | H 031 | '96 - '97 | 0185 | SP-HO06-SSB034 |
| | PCX 150 /125 | KF 19 A | e4*3063 | '15 -> | 1653 | SP-HO01-SSB014 |
| | RVF 400 R | NC 35 | - | '94 - '96 | 0387 | SP-HO04-SSB004 |
| | ST 1100 Pan European | SC 26 | F 440 | '90 - '01 | 1377 | SP-HO11-SSB002 |
| | ST 1100 Pan European | SC 26 | F 440 | '92 - '95 | 1377 | SP-HO11-SSB003 |

§ 22 91323*04

Prüfbericht
Nr.: GTÜ StVZO22-14005.03
zur Beantragung eines Nachtrags zur ABE Nr. KBA 91323*03
nach § 22 StVZO Austauschfedern für Federbeine für Krafträder



Fahrzeugteilart : Austauschfedern für Federbeine für Krafträder
 Typ : SPB
 Antragsteller : Hyper Pro Sales B.V., NL-4251 LR Werkendam

Anlage 1

| Fahrzeug | | | | | Austauschfedern | |
|------------|-------------------------------------|---------|---------------|-----------|-----------------|----------------|
| Hersteller | Handelsbezeichnung | Typ | EG-BE / ABE # | Baujahr | Ausführung | Kennzeichnung |
| | ST 1100 Pan European | SC 26 | F 440 | '96 - '01 | 1377 | SP-HO11-SSB004 |
| | ST 1100 Pan European | SC 26 | F 440 | '02 | 1029 | SP-HO13-SSB003 |
| | ST 1300 Pan European | SC 51 | e1*0147 | '02 - '08 | 1298 | SP-HO13-SSB007 |
| | ST 1300 A Pan European (heavy duty) | SC 51 | e1*0147 | '02 - '12 | 1298 | SP-HO13-SSB007 |
| | VFR 400 R | NC 24 | - | '89 - '90 | 0387 | SP-HO04-SSB010 |
| | VFR 750 F | RC 36 | F 372 | '92 - '93 | 0628 | SP-HO07-SSB007 |
| | VFR 750 F | RC 36 | F 372 | '94 - '97 | 0467 | SP-HO07-SSB001 |
| | VFR 800 FIW | RC 46 | K 011 | '97 - '01 | 0563 | SP-HO08-SSB007 |
| | VFR 800 FIW | RC 46 | e13*0132 | '02 -> | 1028 | SP-HO08-SSB006 |
| | VFR 800 FIW | RC 46 | K 011 | '02 -> | 1029 | SP-HO08-SSB005 |
| | VFR 800 F | RC 79 | e4*3054 | '14 -> | 1029 | SP-HO08-SSB010 |
| | VFR 800 X Crossrunner | RC 60 | e4*2673 | '11 - '12 | 1028 | SP-HO08-SSB008 |
| | VFR 1200 F | SC 63 | e4*2383 | '09 -> | 1331 | SP-HO12-SSB002 |
| | VFR 1200 X Crosstourer | SC 70 | e4*2701 | '12 -> | 1547 | SP-HO12-SSB003 |
| | VTR 1000 F | SC 36 | H 687 | '97 - '01 | 0506 | SP-HO10-SSB004 |
| | VTR 1000 F | SC 36 | e13*0044 | '01 - '05 | 0543 | SP-HO10-SOB004 |
| | VTR 1000 SP-1 | SC 45 | e4*0061 | '00 - '02 | 0293 | SP-HO10-SSB005 |
| | VTR 1000 SP-2 | SC 45 | e4*0061 | '02 - '05 | 0293 | SP-HO10-SSB007 |
| | WW 150 /125 | KF 19 A | e4*3063 | '15 -> | 1653 | SP-HO01-SSB014 |
| | XL 600 V Transalp | PD 06 | E 512 | '87 - '96 | 0185 | SP-HO06-SSB010 |
| | XL 1000 V Varadero | SD 01 | e4*0009 | '98 - '02 | 0657 | SP-HO10-SSB006 |
| | XL 1000 V Varadero | SD 01 | e4*0009 | '99 - '02 | 1151 | SP-HO10-SSB028 |
| | XL 1000 V Varadero no ABS | SD 02 | e9*0059 | '03 - '05 | 1151 | SP-HO10-SSB029 |

§ 22 91323*04

Prüfbericht
Nr.: GTÜ StVZO22-14005.03
zur Beantragung eines Nachtrags zur ABE Nr. KBA 91323*03
nach § 22 StVZO Austauschfedern für Federbeine für Krafträder



Fahrzeugteilart : Austauschfedern für Federbeine für Krafträder
 Typ : SPB
 Antragsteller : Hyper Pro Sales B.V., NL-4251 LR Werkendam

Anlage 1

| Fahrzeug | | | | | Austauschfedern | |
|--------------|-----------------------------|----------|---------------|-----------|-----------------|----------------|
| Hersteller | Handelsbezeichnung | Typ | EG-BE / ABE # | Baujahr | Ausführung | Kennzeichnung |
| | XL 1000 V Varadero with ABS | SD 02 | e9*0059 | '04 -> | 1151 | SP-HO10-SSB030 |
| | XR 250 R | ME 06 | - | '90 | 1074 | SP-HO02-SSB009 |
| | XR 250 R | ME 08 | - | '91 - '95 | 1074 | SP-HO02-SSB011 |
| | XR 250 R | ME 08 | - | '96 | 1074 | SP-HO02-SSB011 |
| | XR 600 R | PE 04 | - | '91 - '95 | 0580 | SP-HO06-SSB011 |
| | XR 600 R | PE 04 | - | '96 - '97 | 0582 | SP-HO06-SSB012 |
| | XR 650 R | RE 01 | C 917 | '00 -> | 1535 | SP-HO06-SSB044 |
| | XRV 750 Africa Twin | RD 04 | F 371 | '88 - '94 | 0469 | SP-HO07-SSB002 |
| | XRV 750 Africa Twin | RD 07 | G 317 | '88 - '94 | 0469 | SP-HO07-SSB002 |
| | XRV 750 Africa Twin | RD 07a | G 317 | '95 - '01 | 1437 | SP-HO07-SSB026 |
| Honda (USA) | PC 800 Pacific Coast | RC 34 | - | '88 - '97 | 0637 | SP-HO08-SSD002 |
| | VT 1100 C | SC 18 | - | '87 - '88 | 0501 | SP-HO11-SSD005 |
| | VT 1100 C | SC 23 | E 778 | '87 - '93 | 0501 | SP-HO11-SSD005 |
| | VT 1100 C | SC 23 | G 600 | '94 - '96 | 0501 | SP-HO11-SSD005 |
| | VT 1100 C 2 ACE | SC 32 | H 027 | '95 - '98 | 0501 | SP-HO11-SSD006 |
| Indian (USA) | Scout | N15 | e4*3116 | '15 -> | 1631 | SP-IN11-SSO001 |
| Kawasaki (J) | 1400 GTR | ZGT 40 A | e1*0310 | '07 - '09 | 1234 | SP-KA14-SSB002 |
| | 1400 GTR | ZGT 40 A | e1*0310 | '07 - '09 | 1399 | SP-KA14-SSB003 |
| | 1400 GTR Concours ABS | ZGT 40 C | e4*1560 | '10 - '12 | 0865 | SP-KA14-SSB004 |
| | ER-5 | ER 500 A | e1*00039 | '01 - '09 | 1103 | SP-KA05-SSD012 |
| | ER-5 | ER 500 A | e1*00039 | '01 - '09 | 1159 | SP-KA05-SSD012 |
| | ER-6 f | EX 650 A | e1*0269 | '05 - '08 | 1101 | SP-KA06-SSB016 |
| | ER-6 f | EX 650 A | e1*0269 | '05 - '08 | 1315 | SP-KA06-SSB017 |

§ 22 91323*04

Prüfbericht
Nr.: GTÜ StVZO22-14005.03
zur Beantragung eines Nachtrags zur ABE Nr. KBA 91323*03
nach § 22 StVZO Austauschfedern für Federbeine für Krafträder



Fahrzeugteilart : Austauschfedern für Federbeine für Krafträder
 Typ : SPB
 Antragsteller : Hyper Pro Sales B.V., NL-4251 LR Werkendam

Anlage 1

| Fahrzeug | | | | | Austauschfedern | |
|------------|--------------------|----------|---------------|-----------|-----------------|----------------|
| Hersteller | Handelsbezeichnung | Typ | EG-BE / ABE # | Baujahr | Ausführung | Kennzeichnung |
| | ER-6 f ABS | EX 650 A | e1*0269 | '05 - '08 | 1101 | SP-KA06-SSB016 |
| | ER-6 f ABS | EX 650 A | e1*0269 | '05 - '08 | 1315 | SP-KA06-SSB017 |
| | ER-6 f ABS | EX 650 C | e1*0417 | '09 -> | 1101 | SP-KA06-SSB029 |
| | ER-6 f ABS | EX 650 C | e1*0417 | '09 -> | 1315 | SP-KA06-SSB030 |
| | ER-6 n | ER 650 A | e1*0260 | '05 - '08 | 1101 | SP-KA06-SSB016 |
| | ER-6 n | ER 650 A | e1*0260 | '12 -> | 1101 | SP-KA06-SSB034 |
| | ER-6 n | ER 650 A | e1*0260 | '05 - '08 | 1315 | SP-KA06-SSB017 |
| | ER-6 n | ER 650 A | e1*0260 | '12 -> | 1315 | SP-KA06-SSB035 |
| | ER-6 n | ER 650 C | e1*0409 | '12 -> | 1101 | SP-KA06-SSB034 |
| | ER-6 n | ER 650 C | e1*0409 | '12 -> | 1315 | SP-KA06-SSB035 |
| | ER-6 n | EX 650 C | e1*0417 | '12 -> | 1101 | SP-KA06-SSB034 |
| | ER-6 n | EX 650 C | e1*0417 | '12 -> | 1315 | SP-KA06-SSB035 |
| | ER-6 n ABS | ER 650 A | e1*0260 | '05 - '08 | 1101 | SP-KA06-SSB016 |
| | ER-6 n ABS | ER 650 A | e1*0260 | '05 - '08 | 1315 | SP-KA06-SSB017 |
| | ER-6 n ABS | ER 650 C | e1*0409 | '09 -> | 1101 | SP-KA06-SSB029 |
| | ER-6 n ABS | ER 650 C | e1*0417 | '09 -> | 1315 | SP-KA06-SSB030 |
| | GPZ 500 S | EX 500 D | G 587 | '94 - '00 | 0631 | SP-KA05-SSB002 |
| | GPZ 500 S | EX 500 D | e4*0132 | '01 - '06 | 0631 | SP-KA05-SSB002 |
| | GPZ 900 R | ZX 900 A | D 393 | '90 - '93 | 0182 | SP-KA09-SOB002 |
| | GPZ 1100 Horizont | ZXT 10 E | G 936 | '95 - '00 | 0395 | SP-KA11-SSB001 |
| | KLX 250 R | LX 250 E | - | '01 - '03 | 1052 | SP-KA02-SSB003 |
| | KLX 650 C | LX 650 C | G 245 | '93 - '95 | 0525 | SP-KA06-SSB003 |
| | KLR 650 | KL 650 A | - | '08 - '14 | 1586 | SP-KA06-SSB036 |

§ 22 91323*04

Prüfbericht
Nr.: GTÜ StVZO22-14005.03
zur Beantragung eines Nachtrags zur ABE Nr. KBA 91323*03
nach § 22 StVZO Austauschfedern für Federbeine für Krafträder



Fahrzeugteilart : Austauschfedern für Federbeine für Krafträder
 Typ : SPB
 Antragsteller : Hyper Pro Sales B.V., NL-4251 LR Werkendam

Anlage 1

| Fahrzeug | | | | | Austauschfedern | |
|------------|------------------------|------------|-------------------|-----------|-----------------|----------------|
| Hersteller | Handelsbezeichnung | Typ | EG-BE / ABE # | Baujahr | Ausführung | Kennzeichnung |
| | KLR 650 | KL 650 C | - | '08 - '14 | 1586 | SP-KA06-SSB036 |
| | KLR 650 | KL 650 C | - | '08 - '14 | 1586 | SP-KA06-SSB036 |
| | KR-1 S | KR 250 C | - | '90 - '92 | 0118 | SP-KA02-SSB001 |
| | ZX-250 R Ninja | EX 250 K | e1*0351 | '08 -> | 1353 | SP-KA02-SSB007 |
| | Ninja 300 R | EX 250 K | e1*0351/e1*00076 | '13 -> | 1353 | SP-KA03-SSB001 |
| | Ninja 300 R | EX 250 H | e1*0351/e1*00076 | '13 -> | 1353 | SP-KA03-SSB001 |
| | Versys 650 | LE 650 A | e1*0305 | '07 - '09 | 1204 | SP-KA06-SSB018 |
| | Versys 650 | LE 650 A | e1*0305 | '07 - '09 | 1205 | SP-KA06-SSB019 |
| | Versys 650 | LE 650 C | e1*0462 | '09 - '15 | 1204 | SP-KA06-SSB018 |
| | Versys 650 | LE 650 C | e1*0462 | '09 - '15 | 1205 | SP-KA06-SSB019 |
| | Versys 1000 (also ABS) | WVBS | e4*0142 | '12 -14 | 1543 | SP-KA10-SSB022 |
| | Versys 1000 (also ABS) | ZT 00 B | e4*3111 | '15 -> | 1543 | SP-KA10-SSB024 |
| | VN 900 | VN 900 B | e4*0913 | '07 - '14 | 1532 | SP-KA09-SSB012 |
| | W 650 | EJ 650 A | e4*0010 | '99 - '08 | 0892 | SP-KA06-SSO011 |
| | W 800 | EJ 800 A | e1*0497 | '10 -> | 0892 | SP-KA08-SSO002 |
| | Z 1 | Z 1 F | 9898 | '74 - '75 | 0280 | SP-KA09-SOD003 |
| | Z 650 | ER650HH | e1*168/2013*00038 | '17 -> | 1306 | SP-KA06-SSB044 |
| | Z 750 | ZR 750 J | e1*0197 | '04 - '06 | 0644 | SP-KA07-SSB010 |
| | Z 750 (with ABS) | ZR 750 L | e1*0309 | '07 - '11 | 1210 | SP-KA07-SSB011 |
| | Z 750 R | ZR 750 N/P | e1*0487 | '11 -> | 1210 | SP-KA07-SSB011 |
| | Z 750 S | ZR 750 J | e1*0197 | '05 - '06 | 0644 | SP-KA07-SSB024 |
| | Z 800 | ZR 800 A | e4*2908 | '13 -> | 1154 | SP-KA08-SSB003 |
| | Z 900 | Z 1 F | 9898 | '74 - '75 | 0280 | SP-KA09-SOD003 |

§ 22 91323*04

Prüfbericht
Nr.: GTÜ StVZO22-14005.03
zur Beantragung eines Nachtrags zur ABE Nr. KBA 91323*03
nach § 22 StVZO Austauschfedern für Federbeine für Krafträder



Fahrzeugteilart : Austauschfedern für Federbeine für Krafträder
 Typ : SPB
 Antragsteller : Hyper Pro Sales B.V., NL-4251 LR Werkendam

Anlage 1

| Fahrzeug | | | | | Austauschfedern | |
|------------|------------------------|----------|---------------|-----------|-----------------|----------------|
| Hersteller | Handelsbezeichnung | Typ | EG-BE / ABE # | Baujahr | Ausführung | Kennzeichnung |
| | Z 1000 | Z 1 F | 9898 | '76 - '78 | 0280 | SP-KA10-SOD004 |
| | Z 1000 | ZRT 00 A | e1*0172 | '03 - '06 | 0847 | SP-KA10-SSB005 |
| | Z 1000 | ZRT 00 B | e4*1275 | '07 - '09 | 0847 | SP-KA10-SSB008 |
| | Z 1000 | ZRT 00 D | e4*2374 | '10 - '13 | 1459 | SP-KA10-SSB018 |
| | Z 1000 | ZRT 00 D | e4*2374 | '10 - '13 | 1210 | SP-KA10-SSB019 |
| | Z 1000 ABS | ZRT 00 D | e4*2374 | '10 -> | 1210 | SP-KA10-SSB019 |
| | Z 1000 | ZRT 00 F | e4*3009 | '14 -> | 1068 | SP-KA10-SSB029 |
| | Z 1000 SX (Ninja 1000) | ZXT 00 G | e1*0486 | '11 - '13 | 1210 | SP-KA10-SSB020 |
| | Z 1000 SX (Ninja 1000) | ZXT 00 G | e1*0486 | '11 - '13 | 1459 | SP-KA10-SSB021 |
| | Z 1000 SX (Ninja 1000) | ZXT 00 G | e1*0486 | '11 - '13 | 1301 | SP-KA10-SSB032 |
| | Z 1000 SX (Ninja 1000) | ZXT 00 L | e1*0611 | '14 -> | 1459 | SP-KA10-SSB021 |
| | Z 1000 SX (Ninja 1000) | ZXT 00 L | e1*0611 | '14 -> | 1210 | SP-KA10-SSB020 |
| | Zephyr 400 | ZR 400 B | - | '89 - '99 | 0230 | SP-KA04-SSD001 |
| | Zephyr 400 | ZR 400 B | - | '89 - '99 | 0279 | SP-KA04-SOD001 |
| | Zephyr 550 | ZR 550 B | F 540 | '90 - '99 | 0230 | SP-KA05-SSD001 |
| | Zephyr 750 | ZR 750 C | F 541 | '91 - '99 | 0070 | SP-KA07-SSD001 |
| | Zephyr 750 | ZR 750 C | F 541 | '91 - '99 | 0070B | SP-KA07-SSO001 |
| | Zephyr 1100 | ZRT 10 A | F 989 | '92 - '01 | 0248 | SP-KA11-SSO002 |
| | Zephyr 1100 | ZRT 10 A | F 989 | '92 - '01 | 0248 | SP-KA11-SSD002 |
| | Zephyr 1100 | ZRT 10 A | F 989 | '92 - '01 | 0280 | SP-KA11-SOD002 |
| | ZR-7 | ZR 750 F | e1*00023 | '99 - '00 | 0644 | SP-KA07-SSB002 |
| | ZR-7 | ZR 750 F | e1*00023 | '01 - '03 | 0644 | SP-KA07-SSB009 |
| | ZR-7 S | ZR 750 F | e1*00023 | '01 - '03 | 0644 | SP-KA07-SSB009 |

§ 22 91323*04

Prüfbericht
Nr.: GTÜ StVZO22-14005.03
zur Beantragung eines Nachtrags zur ABE Nr. KBA 91323*03
nach § 22 StVZO Austauschfedern für Federbeine für Krafträder



Fahrzeugteilart : Austauschfedern für Federbeine für Krafträder
 Typ : SPB
 Antragsteller : Hyper Pro Sales B.V., NL-4251 LR Werkendam

Anlage 1

| Fahrzeug | | | | | Austauschfedern | |
|------------|--------------------|----------|---------------|-----------|-----------------|----------------|
| Hersteller | Handelsbezeichnung | Typ | EG-BE / ABE # | Baujahr | Ausführung | Kennzeichnung |
| | ZRX 400 | ZR 400 E | - | '94 - '03 | 0253 | SP-KA04-SSD002 |
| | ZRX 1100 | ZRT 10 C | H 619 | '98 | 0551 | SP-KA11-SSD003 |
| | ZRX 1100 | ZRT 10 C | e4*0011 | '98 - '00 | 0551 | SP-KA11-SSD003 |
| | ZRX 1200 | ZRT 20 A | e4*0106 | '02 - '05 | 0830 | SP-KA12-SSD002 |
| | ZRX 1200 R | ZRT 20 A | e4*0106 | '01 - '03 | 0830 | SP-KA12-SSD002 |
| | ZRX 1200 R | ZRT 20 A | e4*0106 | '04 - '08 | 0830 | SP-KA12-SSD005 |
| | ZRX 1200 S | ZRT 20 A | e4*0106 | '01 - '03 | 0830 | SP-KA12-SSD002 |
| | ZRX 1200 S | ZRT 20 A | e4*0106 | '04 - '08 | 0830 | SP-KA12-SSD005 |
| | ZX-6 R Ninja | ZX 600 F | G 937 | '95 - '97 | 0293 | SP-KA06-SSB004 |
| | ZX-6 R Ninja | ZX 600 F | G 937 | '95 - '97 | 0298 | SP-KA06-SOB004 |
| | ZX-6 R Ninja | ZX 600 G | H 967 | '98 - '99 | 0293 | SP-KA06-SSB005 |
| | ZX-6 R Ninja | ZX 600 J | e4*0042 | '00 - '01 | 0679 | SP-KA06-SSB008 |
| | ZX-6 R Ninja | ZX 636 A | e1*00141 | '02 | 0679 | SP-KA06-SSB009 |
| | ZX-6 R Ninja | ZX 636 B | e4*0180 | '03 - '04 | 0679 | SP-KA06-SSB010 |
| | ZX-6 R Ninja | ZX 636 C | e1*0229 | '05 - '06 | 1068 | SP-KA06-SSB015 |
| | ZX-6 R Ninja | ZX 600 P | e4*1274 | '07 - '08 | 1056 | SP-KA06-SSB020 |
| | ZX-6 R Ninja | ZX 600 N | e4*0364 | '09 - '10 | 1403 | SP-KA06-SSB033 |
| | ZX-6 R Ninja | ZX 600 N | e4*0364 | '13 -> | 1600 | SP-KA06-SSB038 |
| | ZX-7 R Ninja | ZX 750 N | H 202 | '96 - '03 | 0466 | SP-KA07-SSB023 |
| | ZX-7 R Ninja | ZX 750 N | H 202 | '96 - '03 | 1600 | SP-KA07-SSB028 |
| | ZX-7 RR Ninja | ZX 750 N | H 202 | '95 - '02 | 0466 | SP-KA07-SSB023 |
| | ZX-9 R Ninja | ZX 900 B | G 588 | '94 - '95 | 0288 | SP-KA09-SSB004 |
| | ZX-9 R Ninja | ZX 900 B | G 588 | '96 - '97 | 0288 | SP-KA09-SSB005 |

§ 22 91323*04

Prüfbericht
Nr.: GTÜ StVZO22-14005.03
zur Beantragung eines Nachtrags zur ABE Nr. KBA 91323*03
nach § 22 StVZO Austauschfedern für Federbeine für Krafträder



Fahrzeugteilart : Austauschfedern für Federbeine für Krafträder
 Typ : SPB
 Antragsteller : Hyper Pro Sales B.V., NL-4251 LR Werkendam

Anlage 1

| Fahrzeug | | | | | Austauschfedern | |
|------------|--------------------|-------------|---------------|-----------|-----------------|----------------|
| Hersteller | Handelsbezeichnung | Typ | EG-BE / ABE # | Baujahr | Ausführung | Kennzeichnung |
| | ZX-9 R Ninja | ZX 900 C | H 884 | '98 - '99 | 0293 | SP-KA09-SSB006 |
| | ZX-9 R Ninja | ZX 900 C | H 884 | '98 - '99 | 0293 | SP-KA09-SSB007 |
| | ZX-9 R Ninja | ZX 900 E | e1*00054 | '00 - '01 | 0681 | SP-KA09-SSB009 |
| | ZX-9 R Ninja | ZX 900 E | e1*00054 | '02 - '03 | 0681 | SP-KA09-SSB010 |
| | ZX-10 R Ninja | ZXT 00 C | e4*0246 | '04 - '05 | 0379 | SP-KA10-SSB006 |
| | ZX-10 R Ninja | ZXT 00 D | e1*0270 | '06 - '07 | 1154+RING | SP-KA10-SSB007 |
| | ZX-12 R Ninja | ZXT 20 A | e1*00065 | '99 - '01 | 0644 | SP-KA12-SSB001 |
| | ZX-12 R Ninja | ZXT 20 A | e1*00065 | '02 - '05 | 0644 | SP-KA12-SSB004 |
| | ZXR 400 | ZX 400 L | F 669 | '91 - '93 | 0165 | SP-KA04-SSB003 |
| | ZXR 750 | ZX 750 H | F 102 | '89 - '90 | 0089 | SP-KA07-SSB004 |
| | ZXR 750 | ZX 750 H | F 102 | '91 - '92 | 0089 | SP-KA07-SSB005 |
| | ZXR 750 R | ZX 750 J | F 671 | '91 - '92 | 0089 | SP-KA07-SSB006 |
| | ZZR 600 | ZX 600 D | F 382 | '90 - '92 | 0161 | SP-KA06-SSB006 |
| | ZZR 600 | ZX 600 E | G 202 | '93 - '94 | 0161 | SP-KA06-SSB007 |
| | ZZR 600 | ZX 600 E | G 202 | '95 - '97 | 0161 | SP-KA06-SSB012 |
| | ZZR 600 | ZX 600 E | G 202 | '95 - '97 | 0890 | SP-KA06-SSB028 |
| | ZZR 1100 | ZXT 10 C | F 381 | '92 | 0159 | SP-KA11-SSB004 |
| | ZZR 1100 | ZXT 10 D | G 203 | '93 - '01 | 0159 | SP-KA11-SSB005 |
| | ZZR 1200 | ZXT 20 C | e1*00142 | '02 - '05 | 0865 | SP-KA12-SSB003 |
| | ZZR 1400 | ZXT 40 C | e4*1560 | '06 - '14 | 1161 | SP-KA14-SSB001 |
| | ZZR 1400 | ZXT 40 E | e4*2810 | '12 -> | 1161 | SP-KA14-SSB005 |
| KTM (A) | 620 LC 4 Duke I | KTM 620 LC4 | - | '94 - '97 | 0541 | SP-KT06-SSB001 |
| | 690 LC 4 SMC | KTM 690 LC4 | e1*0354 | '08 -> | 1381 | SP-KT06-SSB002 |

§ 22 91323*04

Prüfbericht
Nr.: GTÜ StVZO22-14005.03
zur Beantragung eines Nachtrags zur ABE Nr. KBA 91323*03
nach § 22 StVZO Austauschfedern für Federbeine für Krafträder



Fahrzeugteilart : Austauschfedern für Federbeine für Krafträder
 Typ : SPB
 Antragsteller : Hyper Pro Sales B.V., NL-4251 LR Werkendam

Anlage 1

| Fahrzeug | | | | | Austauschfedern | |
|------------|-------------------------------------|---------------|--------------------|-----------|-----------------|----------------|
| Hersteller | Handelsbezeichnung | Typ | EG-BE / ABE # | Baujahr | Ausführung | Kennzeichnung |
| | 690 LC 4 SMC R | KTM 690 LC4 | e1*0354 | '12 - '15 | 1381 | SP-KT06-SSB006 |
| | 690 LC 4 Enduro | KTM 690 LC4 | e1*0354 | '08 -> | 1381 | SP-KT06-SSB003 |
| | 690 LC 4 Enduro | KTM 690 LC4 | e1*0354 | '08 -> | 1381 | SP-KT06-SSB004 |
| | 690 LC 4 Enduro | KTM 690 LC4 | e1*0354 | '12 - '13 | 1381 | SP-KT06-SSB005 |
| | 950 LC 8 Adventure | KTM LC8 | e1*0180 | '03 - '04 | 1370 | SP-KT09-SSB001 |
| | 950 LC 8 Adventure | KTM LC8 | e1*0180 | '05 - '06 | 1545 | SP-KT09-SSB013 |
| | 950 LC 8 Adventure S | KTM LC8 | e1*0180 | '05 - '06 | 1370 | SP-KT09-SSB010 |
| | 990 LC 8 Adventure | KTM LC8 | e1*0180 | '06 - '13 | 1370 | SP-KT09-SSB002 |
| | 990 LC 8 Adventure | KTM LC8 | e1*0180 | '06 - '13 | 1545 | SP-KT09-SSB004 |
| | 990 LC 8 Adventure | KTM LC8 | e1*0180 | '06 | 1370 | SP-KT09-SSB011 |
| | 950 LC 8 Adventure S | KTM LC8 | e1*0180 | '03 - '04 | 1481 | SP-KT09-SSB008 |
| | 990 LC 8 Super Duke | KTM LC8 EFI | e1*0232 | '06 - '09 | 1393 | SP-KT09-SSB003 |
| | 990 LC 8 Supermoto R | KTM LC8 | e1*0249 | '09 - '11 | 1590 | SP-KT09-SSB005 |
| | 990 LC 8 Supermoto T | KTM LC8 | e1*0249 | '09 - '11 | 1590 | SP-KT09-SSB006 |
| | 1190 Adventure (Also ABS, also EDS) | KTM Adventure | e1*0596 | '13 -> | 1590 | SP-KT11-SSB002 |
| | 1190 Adventure (Also ABS, also EDS) | KTM Adventure | e1*0596 | '13 -> | 1591 | SP-KT11-SSB003 |
| | 1190 R Adventure | KTM Adventure | e1*0596 | '13 -> | 1590 | SP-KT11-SSB004 |
| | 1190 RC 8 | KTM RC8 | e1*0379 | '08 -> | 1372 | SP-KT11-SSB001 |
| MBK (F) | MT-07 Tracer | RM 14 | e13*168/2013*00024 | '16 -> | 1661 | SP-YA07-SSB021 |
| | MT-07 Tracer | RM 14 | e13*168/2013*00024 | '16 -> | 1660 | SP-YA07-SSB023 |
| | Yamaha XT 660 R | DM 01 | e13*0085 | '04 - '09 | 1022 | SP-YA06-SSB020 |
| | Yamaha XT 660 X | DM 01 | e13*0085 | '04 - '09 | 1022 | SP-YA06-SSB018 |
| | Yamaha YZF-R 125 | RE 06 | e13*0248 | '08 -> | 1452 | SP-YA01-SSB004 |

§ 22 91323*04

Prüfbericht
Nr.: GTÜ StVZO22-14005.03
zur Beantragung eines Nachtrags zur ABE Nr. KBA 91323*03
nach § 22 StVZO Austauschfedern für Federbeine für Krafträder



Fahrzeugteilart : Austauschfedern für Federbeine für Krafträder
 Typ : SPB
 Antragsteller : Hyper Pro Sales B.V., NL-4251 LR Werkendam

Anlage 1

| Fahrzeug | | | | | Austauschfedern | |
|---------------------|---------------------|---------|---------------|-----------|-----------------|----------------|
| Hersteller | Handelsbezeichnung | Typ | EG-BE / ABE # | Baujahr | Ausführung | Kennzeichnung |
| | Yamaha YZF-R 125 | RE 06 | e13*0248 | '08 -> | 1454 | SP-YA01-SSB005 |
| MOTO GUZZI (I) | 1200 Sport | LP | e11*0152 | '07 -> | 0522 | SP-MG12-SSB002 |
| | Norge 1200 H | LP | e11*0152 | '06 - '09 | 0522 | SP-MG12-SSB001 |
| | Breva 750 i.e. | LL | e11*00081 | '03 - '07 | 0485 | SP-MG07-SSO001 |
| | Breva 750 i.e. | LL | e11*00081 | '03 - '07 | 0664 | SP-MG07-SSO002 |
| | California EV | KD | H 651 | '98 - '00 | 0811 TWIN | SP-MG11-SSO003 |
| | Quota 1000 | KB | G 285 | '92 - '01 | 1318 | SP-MG10-SSB003 |
| | V 10 Centauro | KK | H 649 | '97 - '01 | 0461 | SP-MG10-SSB001 |
| | V 11 Sport | KR | e3*0007 | '98 - '00 | 0461 | SP-MG11-SSB004 |
| Montesa-Honda (I) | NT 650 V Deauville | RC 47 | K 027 | '98 - '02 | 0206 | SP-HO06-SSB017 |
| | NT 650 V Deauville | RC 47 | e9*0073 | '02 - '08 | 0206 | SP-HO06-SSB017 |
| | NT 680 V Deauville | RC 52 | e9*0069 | '06 - '09 | 1177 | SP-HO07-SSB009 |
| | NT 680 V Deauville | RC 52 | e9*0069 | '06 - '09 | 1177 | SP-HO07-SSB023 |
| | XL 650 V Transalp | RD 11 | e9*0077 | '02 - '08 | 0622 | SP-HO06-SSB013 |
| | XL 700 V Transalp | RD 13 | e9*0223 | '08 -> | 1344 | SP-HO07-SSB024 |
| | XL 700 V Transalp | RD 13 | e9*0223 | '08 -> | 1346 | SP-HO07-SSB025 |
| | XL 700 V Transalp | RD 15 | e9*0426 | '08 -> | 1344 | SP-HO07-SSB024 |
| | XL 700 V Transalp | RD 15 | e9*0426 | '08 -> | 1346 | SP-HO07-SSB025 |
| | XL 1000 V Varadero | SD 02 | e9*0059 | '03 - '05 | 0657 | SP-HO10-SSB009 |
| XL 1000 VA Varadero | SD 02 | e9*0059 | '04 - '09 | 0657 | SP-HO10-SSB013 | |
| Moto Morini (I) | Corsaro 1200 | 01 | e3*0340 | '05 - '06 | 1224 | SP-MO12-SSB001 |
| | Corsaro 1200 | 02 | e3*0443 | '07 - '10 | 1224 | SP-MO12-SSB001 |
| MZ (D) | SE-1 Scorpion Sport | MUZ 660 | G 803 | '95 - '03 | 0352 | SP-MZ06-SSB001 |

§ 22 91323*04

Prüfbericht
Nr.: GTÜ StVZO22-14005.03
zur Beantragung eines Nachtrags zur ABE Nr. KBA 91323*03
nach § 22 StVZO Austauschfedern für Federbeine für Krafträder



Fahrzeugteilart : Austauschfedern für Federbeine für Krafträder
 Typ : SPB
 Antragsteller : Hyper Pro Sales B.V., NL-4251 LR Werkendam

Anlage 1

| Fahrzeug | | | | | Austauschfedern | |
|--------------------|----------------------------------|---------|---------------|-----------|-----------------|----------------|
| Hersteller | Handelsbezeichnung | Typ | EG-BE / ABE # | Baujahr | Ausführung | Kennzeichnung |
| MV Agusta | SE-2 Scorpion Sport | MUZ 660 | G 803 | '95 - '03 | 0352 | SP-MZ06-SSB001 |
| | SER-3 Scorpion Replica | MUZ 660 | G 803 | '95 - '03 | 0352 | SP-MZ06-SSB001 |
| | 675 Brutale | B 3 | e3*0590 | '12 -> | 0244 | SP-MV06-SSB001 |
| | 750 F 4 S | F 4 | e3*0024 | '00 - '03 | 0462 | SP-MV07-SSB002 |
| | 750 F 4 S | F 4 | e3*0024 | '04 - '08 | 0462 | SP-MV07-SSB003 |
| | 910 F 4 Brutale | F 4 | e3*0024 | '02 - '09 | 0462 | SP-MV09-SSB001 |
| | 1000 F 4 R | F 6 | e3*0236 | '10 -> | 0462 | SP-MV10-SSB001 |
| | Cagiva Grand Canyon 900 i.E. | M 3 | K 325 | '99 - '03 | 0865 | SP-CA09-SSB001 |
| | Cagiva Navigator 1000 | M 5 | e3*0032 | '00 - '09 | 0705 | SP-CA10-SSB002 |
| | Cagiva Raptor 650 | M 2 | e3*0018 | '99 - '04 | 0379 | SP-CA10-SSB001 |
| Cagiva Raptor 650 | M 2 | e3*0018 | '99 - '04 | 1296 | SP-CA10-SSB003 | |
| Cagiva Raptor 1000 | M 2 | e3*0018 | '99 -> | 1296 | SP-CA10-SSB003 | |
| Piaggio (I) | Aprilia NA 850 Mana | RC | e11*0663 | '08 - '11 | 1331 | SP-AP08-SSB001 |
| | Aprilia NA 850 Mana | RC | e11*0663 | '08 - '11 | 0543 | SP-AP08-SSB002 |
| | Aprilia RSV 1000 R Tuono Fighter | RR | e11*0093 | '06 -> | 0462 | SP-AP10-SSB011 |
| | Aprilia SL 750 Shiver | RA | e11*0619 | '08 -> | 1175 | SP-AP07-SSB001 |
| | Aprilia SL 750 Shiver | RA | e11*0619 | '08 -> | 1220 | SP-AP07-SSB002 |
| | Aprilia SMV 750 Dorsoduro | SM | e11*0669 | '08 -> | 1295 | SP-AP07-SSB003 |
| Suzuki (E) | GS 500 F | BK | e9*0116 | '04 | 0670 | SP-SU05-SSB003 |
| Suzuki (J) | AN 650 Burgman | WVBU | e4*0151 | '02 -> | 1159 | SP-SU06-SSO010 |
| | DL 650 V-Strom | WVB 1 | e4*0233 | '03 - '05 | 1011 | SP-SU06-SSB014 |
| | DL 650 V-Strom | WVB 1 | e4*0724 | '05 - '14 | 1011 | SP-SU06-SSB014 |
| | DL 650 V-Strom | WVB 7 | e4*0724 | '05 - '14 | 1011 | SP-SU06-SSB014 |

§ 22 91323*04

Prüfbericht
Nr.: GTÜ StVZO22-14005.03
zur Beantragung eines Nachtrags zur ABE Nr. KBA 91323*03
nach § 22 StVZO Austauschfedern für Federbeine für Krafträder



Fahrzeugteilart : Austauschfedern für Federbeine für Krafträder
 Typ : SPB
 Antragsteller : Hyper Pro Sales B.V., NL-4251 LR Werkendam

Anlage 1

| Fahrzeug | | | | | Austauschfedern | |
|------------|--------------------|---------|---------------|-----------|-----------------|----------------|
| Hersteller | Handelsbezeichnung | Typ | EG-BE / ABE # | Baujahr | Ausführung | Kennzeichnung |
| | DL 1000 V-Strom | WVBS | e4*0142 | '02 - '03 | 0817 | SP-SU10-SSB004 |
| | DL 1000 V-Strom | WVBS | e4*0142 | '04 - '05 | 0817 | SP-SU10-SSB007 |
| | DL 1000 V-Strom | DD | e4*3025 | '14 -> | 1614 | SP-SU10-SSB020 |
| | DR-Z 400 SM | WVBC | e4*0066 | '02 - 04 | 1060 | SP-SU04-SSB003 |
| | DR-Z 400 SM | WVB 8 | e4*0376 | '05 -> | 1037 | SP-SU04-SSB004 |
| | GS 500 E | GM 51 B | F 114 | '89 - '00 | 0626 | SP-SU05-SSB002 |
| | GSF 600 Bandit | GN 77 A | - | '94 - '99 | 0332 | SP-SU06-SSB001 |
| | GSF 600 Bandit | GN 77 B | H 008 | '94 - '99 | 0332 | SP-SU06-SSB001 |
| | GSF 600 Bandit | WVA 8 | e4*0060 | '00 - '04 | 0690 | SP-SU06-SSB007 |
| | GSF 600 Bandit | WVA 8 | e4*0060 | '00 - '04 | 0668 | SP-SU06-SSB008 |
| | GSF 600 S Bandit | GN 77 B | H 008 | '97 - '99 | 0332 | SP-SU06-SSB001 |
| | GSF 600 S Bandit | WVA 8 | e4*0060 | '00 - '04 | 0690 | SP-SU06-SSB007 |
| | GSF 600 S Bandit | WVA 8 | e4*0060 | '00 - '04 | 0668 | SP-SU06-SSB008 |
| | GSF 650 Bandit | WVB 5 | e4*0359 | '05 - '06 | 1067 | SP-SU06-SSB019 |
| | GSF 650 S Bandit | WVB 5 | e4*0359 | '05 - '06 | 1067 | SP-SU06-SSB015 |
| | GSF 650 S Bandit | WVCJ | e4*1342 | '07 -> | 1067 | SP-SU06-SSB035 |
| | GSF 650 S Bandit | WVB5 | e4*0359 | '07 -> | 1067 | SP-SU06-SSB035 |
| | GSF 650 S Bandit | WVCZ | e4*2163 | '07 -> | 1067 | SP-SU06-SSB035 |
| | GSF 1200 Bandit | GV 75 A | H 344 | '96 - '99 | 0332 | SP-SU12-SSB001 |
| | GSF 1200 Bandit | WVA 9 | e4*0086 | '00 - '04 | 0782 | SP-SU12-SSB002 |
| | GSF 1200 Bandit | WVCB | e4*0850 | '05 - '06 | 0782 | SP-SU12-SSB003 |
| | GSF 1200 S Bandit | GV 75 A | H 344 | '97 - '99 | 0332 | SP-SU12-SSB001 |
| | GSF 1200 S Bandit | WVA 9 | e4*0086 | '00 - '04 | 0782 | SP-SU12-SSB002 |

§ 22 91323*04

Prüfbericht
Nr.: GTÜ StVZO22-14005.03
zur Beantragung eines Nachtrags zur ABE Nr. KBA 91323*03
nach § 22 StVZO Austauschfedern für Federbeine für Krafträder



Fahrzeugteilart : Austauschfedern für Federbeine für Krafträder
 Typ : SPB
 Antragsteller : Hyper Pro Sales B.V., NL-4251 LR Werkendam

Anlage 1

| Fahrzeug | | | | | Austauschfedern | |
|------------|------------------------|-----------|---------------|-----------|-----------------|----------------|
| Hersteller | Handelsbezeichnung | Typ | EG-BE / ABE # | Baujahr | Ausführung | Kennzeichnung |
| | GSF 1200 S Bandit | WVCB | e4*0850 | '05 - '06 | 0782 | SP-SU12-SSB003 |
| | GSF 1250 Bandit | WVCH | e4*1300 | '07 -> | 0782 | SP-SU12-SSB004 |
| | GSF 1250 S Bandit | WVCH | e4*1300 | '07 -> | 0782 | SP-SU12-SSB004 |
| | GSR 600 | WVB 9 | e4*0721 | '06 -> | 1163 | SP-SU06-SSB017 |
| | GSR 750 | GSR 750 | D037 | '11 -> | 1511 | SP-SU07-SSB026 |
| | GSR 750 | GSR 750 | D037 | '11 -> | 1459 | SP-SU07-SSB027 |
| | GSX 400 XS Impulse | GK 79 A | - | '94 - '96 | 0250 | SP-SU04-SSD001 |
| | GSX 400 XS Impulse | GK 71 E | - | '87 - '89 | 0445 | SP-SU04-SSB005 |
| | GSX 600 F | AJ | H 928 | '98 - '01 | 0522 | SP-SU06-SSB003 |
| | GSX 650 F | WVCJ | e4*1342 | '07 - '15 | 1654 | SP-SU06-SSB033 |
| | GSX 750 | AE | H 927 | '98 - '03 | 1042 | SP-SU07-SSD012 |
| | GSX 750 | AE | H 927 | '98 - '03 | 1438 | SP-SU07-SSD025 |
| | GSX 750 F | AK | K 222 | '98 - '01 | 0522 | SP-SU07-SSB001 |
| | GSX 1000 S | JS1 DG | e4*3135 | '15 -> | 0284 | SP-SU10-SSB022 |
| | GSX 1000 S | JS1 DG | e4*3135 | '15 -> | 0670 | SP-SU10-SSB021 |
| | GSX 1100 F | GV 72 C | E 671 | '93 - '98 | 0468 | SP-SU11-SSB005 |
| | GSX 1100 S Katana | GS 110 XS | C 486 | '80 - '85 | 0242 | SP-SU11-SSD001 |
| | GSX 1100 S Katana | GS 110 XS | C 486 | '80 - '85 | 0337 | SP-SU11-SOD001 |
| | GSX 1250 FA | WVCH | e4*1300 | '10 - '13 | 0782 | SP-SU12-SSB006 |
| | GSX 1300 BK B-King | WVCR | e4*1531 | '08 - '09 | 1161 | SP-SU13-SSB003 |
| | GSX 1300 R Hayabusa | WVA 1 | e4*0012 | '98 - '05 | 0634 | SP-SU13-SSB001 |
| | GSX 1300 R Hayabusa | WVA 1 | e4*0852 | '05 - '08 | 0634 | SP-SU13-SSB001 |
| | GSX 1300 R Hayabusa II | WVCK | e4*1618 | '08 - '09 | 0634 | SP-SU13-SSB002 |

§ 22 91323*04

Prüfbericht
Nr.: GTÜ StVZO22-14005.03
zur Beantragung eines Nachtrags zur ABE Nr. KBA 91323*03
nach § 22 StVZO Austauschfedern für Federbeine für Krafträder



Fahrzeugteilart : Austauschfedern für Federbeine für Krafträder
 Typ : SPB
 Antragsteller : Hyper Pro Sales B.V., NL-4251 LR Werkendam

Anlage 1

| Fahrzeug | | | | | Austauschfedern | |
|------------|--------------------|---------|---------------|-----------|-----------------|----------------|
| Hersteller | Handelsbezeichnung | Typ | EG-BE / ABE # | Baujahr | Ausführung | Kennzeichnung |
| | GSX 1400 | WVBN | e4*0116 | '02 - '06 | 0780 | SP-SU14-SSD002 |
| | GSX 1400 | WVBN | e4*0116 | '06 -> | 0780 | SP-SU14-SSD003 |
| | GSX-R 600 | AD | H 583 | '97 - '00 | 0490 | SP-SU06-SSB004 |
| | GSX-R 600 | AD | H 583 | '97 - '00 | 0182 | SP-SU06-SOB004 |
| | GSX-R 600 | AD | H 583 | '97 - '00 | 0293 | SP-SU06-SSB004 |
| | GSX-R 600 | WVBG | e4*0100 | '01 - '03 | 0694 | SP-SU06-SSB009 |
| | GSX-R 600 | WVB 2 | e4*0253 | '04 - '05 | 0694 | SP-SU06-SSB013 |
| | GSX-R 600 | WVCE | e4*0849 | '06 - '09 | 1068 | SP-SU06-SSB016 |
| | GSX-R 600 | WVCE | e4*0849 | '06 - '09 | 1056 | SP-SU06-SSB028 |
| | GSX-R 750 | GR 77 B | E 776 | '88 - '89 | 0257 | SP-SU07-SSB024 |
| | GSX-R 750 | GR 7 AB | F 345 | '90 - '91 | 0257 | SP-SU07-SSB003 |
| | GSX-R 750 | WVBD | e4*0068 | '00 - '03 | 0694 | SP-SU07-SSB007 |
| | GSX-R 750 | WVB 3 | e4*0261 | '04 - '05 | 0694 | SP-SU07-SSB008 |
| | GSX-R 750 | WVCF | e4*0890 | '06 - '10 | 1068 | SP-SU07-SSB009 |
| | GSX-R 750 | WVCF | e4*0890 | '06 - '10 | 1056 | SP-SU07-SSB022 |
| | GSX-R 750 | WVCW | e4*1852 | '06 - '10 | 1068 | SP-SU07-SSB009 |
| | GSX-R 750 | WVCW | e4*1852 | '06 - '10 | 1056 | SP-SU07-SSB022 |
| | GSX-R 750 FI | GR 7 DB | H 254 | '97 - '99 | 0438 | SP-SU07-SSB006 |
| | GSX-R 750 FI | GR 7 DB | H 254 | '97 - '99 | 0447 | SP-SU07-SOB006 |
| | GSX-R 750 RR | GR 79 B | F 195 | '89 | 0257 | SP-SU07-SSB024 |
| | GSX-R 750 SP | GR 7 BB | F 971 | '94 - '95 | 0257 | SP-SU07-SSB005 |
| | GSX-R 750 SP | GR 7 BB | F 971 | '96 | 0440 | SP-SU07-SWB006 |
| | GSX-R 750 T | GR 7 DB | H 254 | '96 - '98 | 0438 | SP-SU07-SSB006 |

§ 22 91323*04

Prüfbericht
Nr.: GTÜ StVZO22-14005.03
zur Beantragung eines Nachtrags zur ABE Nr. KBA 91323*03
nach § 22 StVZO Austauschfedern für Federbeine für Krafträder



Fahrzeugteilart : Austauschfedern für Federbeine für Krafträder
 Typ : SPB
 Antragsteller : Hyper Pro Sales B.V., NL-4251 LR Werkendam

Anlage 1

| Fahrzeug | | | | | Austauschfedern | |
|------------|--------------------|---------|---------------|-----------|-----------------|----------------|
| Hersteller | Handelsbezeichnung | Typ | EG-BE / ABE # | Baujahr | Ausführung | Kennzeichnung |
| | GSX-R 750 T | GR 7 DB | H 254 | '96 - '98 | 0447 | SP-SU07-SOB006 |
| | GSX-R 750 W | GR 7 BB | F 971 | '92 - '94 | 0257 | SP-SU07-SSB004 |
| | GSX-R 1000 | WVBL | e4*0108 | '00 - '02 | 0694 | SP-SU10-SSB003 |
| | GSX-R 1000 | WVBZ | e4*0193 | '03 - '04 | 1166 | SP-SU10-SSB005 |
| | GSX-R 1000 | WVB 6 | e4*0375 | '05 - '06 | 1166 | SP-SU10-SSB010 |
| | GSX-R 1000 | WVB 6 | e4*0375 | '09 -> | 1301 | SP-SU10-SSB018 |
| | GSX-R 1000 | WVCL | e4*1343 | '07 - '08 | 1213 | SP-SU10-SSB012 |
| | GSX-R 1000 | WVCL | e4*1343 | '07 - '08 | 1374 | SP-SU10-SSB017 |
| | GSX-R 1000 | WVCL | e4*1343 | '09 -> | 1301 | SP-SU10-SSB018 |
| | GSX-R 1000 | WVCY | e4*2132 | '09 -> | 1301 | SP-SU10-SSB018 |
| | GSX-R 1000 | WVCY | e4*2132 | '09 -> | 1301 | SP-SU10-SSB018 |
| | GSX-R 1100 | GV 73 C | F 024 | '89 - '90 | 0286 | SP-SU11-SSB002 |
| | GSX-R 1100 | GV 73 C | F 024 | '90 - '92 | 0286 | SP-SU11-SSB003 |
| | GSX-R 1100 | GV 73 C | F 024 | '89 - '90 | 1401 | SP-SU11-SSB002 |
| | GSX-R 1100 | GV 73 C | F 024 | '90 - '92 | 0257 | SP-SU11-SSB003 |
| | GSX-R 1100 | GV 73 C | F 024 | '93 - '98 | 0622 | SP-SU11-SSB007 |
| | GSX-R 1100 W | GU 75 C | G 253 | '93 - '94 | 0622 | SP-SU11-SSB004 |
| | GSX-R 1100 W | GU 75 C | G 253 | '93 - '98 | 0622 | SP-SU11-SSB007 |
| | Kawasaki KLV 650 | WVBS | e4*0142 | '03 - '05 | 1011 | SP-SU06-SSB014 |
| | Kawasaki KLV 1000 | WVBS | e4*0142 | '04 - '05 | 0817 | SP-SU10-SSB007 |
| | RF 600 R | GN 76 B | G 319 | '93 - '97 | 0160 | SP-SU06-SSB005 |
| | RF 600 R | GN 76 B | G 319 | '93 - '97 | 0332 | SP-SU06-SSB027 |
| | RF 900 R | GT 73 B | G 616 | '94 - '97 | 0284 | SP-SU09-SSB001 |

§ 22 91323*04

Prüfbericht
Nr.: GTÜ StVZO22-14005.03
zur Beantragung eines Nachtrags zur ABE Nr. KBA 91323*03
nach § 22 StVZO Austauschfedern für Federbeine für Krafträder



Fahrzeugteilart : Austauschfedern für Federbeine für Krafträder
 Typ : SPB
 Antragsteller : Hyper Pro Sales B.V., NL-4251 LR Werkendam

Anlage 1

| Fahrzeug | | | | | Austauschfedern | |
|----------------|---------------------|---------|-------------------|-----------|-----------------|----------------|
| Hersteller | Handelsbezeichnung | Typ | EG-BE / ABE # | Baujahr | Ausführung | Kennzeichnung |
| | RF 900 RS 2 | GT 73 B | G 616 | '95 - '97 | 0284 | SP-SU09-SSB001 |
| | RGV 250 | VJ 21 A | - | '89 - '90 | 0137 | SP-SU02-SSB001 |
| | RGV 250 | VJ 22 A | - | '91 - '95 | 0137 | SP-SU02-SSB002 |
| | RGV 250 | VJ 22 B | F 611 | '91 - '95 | 0137 | SP-SU02-SSB002 |
| | SFV 650 Gladius | WVCX | e4*2102 | '09 -> | 1430 | SP-SU06-SSB029 |
| | SV 650 | AV | K 329 | '98 - '02 | 0670 | SP-SU06-SSB006 |
| | SV 650 | WVBY | e4*0192 | '03 - '09 | 0880 | SP-SU06-SSB011 |
| | SV 650 | JS1CX | e4*168/2013*00008 | '16 -> | 1430 | SP-SU06-SSB036 |
| | SV 650 S | AV | K 329 | '98 - '02 | 0670 | SP-SU06-SSB006 |
| | SV 650 S | WVBY | e4*0192 | '03 - '09 | 0880 | SP-SU06-SSB011 |
| | SV 1000 | WVBX | e4*0191 | '03 - '04 | 0867 | SP-SU10-SSB013 |
| | SV 1000 | WVBX | e4*0191 | '05 | 0867 | SP-SU10-SSB011 |
| | SV 1000 S | WVBX | e4*0191 | '03 - '04 | 0867 | SP-SU10-SSB006 |
| | SV 1000 S | WVBX | e4*0191 | '05 | 0867 | SP-SU10-SSB011 |
| | TL 1000 R | AM | H 977 | '98 - '99 | 0595 | SP-SU10-SSB001 |
| | TL 1000 S | AG | H 632 | '97 - '01 | 0471 | SP-SU10-SSB019 |
| | VL 1500 LC Intruder | AL | H 968 | '98 - '01 | 1025 | SP-SU15-SSB016 |
| | VS 1400 GL Intruder | VX 51 L | E 565 | '87 - '03 | 0535 | SP-SU14-SSD001 |
| | VX 800 | VS 51 B | F 399 | '90 - '97 | 0242 | SP-SU08-SSO001 |
| | VX 800 | VS 51 B | F 399 | '90 - '97 | 0449 | SP-SU08-SSD001 |
| Thai-Honda (J) | CBR 125 R | JC 34 | e13*0004 | '04 - '06 | 1349 | SP-HO01-SSB004 |
| | CBR 125 R | JC 34 | e13*0004 | '04 - '06 | 1351 | SP-HO01-SSB005 |
| Triumph (GB) | Bonneville | 986 MF | e11*0609 | '09 - '14 | 0892 | SP-TR08-SSD009 |

§ 22 91323*04

Prüfbericht
Nr.: GTÜ StVZO22-14005.03
zur Beantragung eines Nachtrags zur ABE Nr. KBA 91323*03
nach § 22 StVZO Austauschfedern für Federbeine für Krafträder



Fahrzeugteilart : Austauschfedern für Federbeine für Krafträder
 Typ : SPB
 Antragsteller : Hyper Pro Sales B.V., NL-4251 LR Werkendam

Anlage 1

| Fahrzeug | | | | | Austauschfedern | |
|------------|-----------------------|---------|---------------|-----------|-----------------|----------------|
| Hersteller | Handelsbezeichnung | Typ | EG-BE / ABE # | Baujahr | Ausführung | Kennzeichnung |
| | Bonneville | 908 MD | e11*00030 | '02 - '15 | 0892 | SP-TR08-SSD010 |
| | Daytona 675 i | D67LC | e11*0253 | '06 - '12 | 1154 | SP-TR06-SSB002 |
| | Daytona 675 i | 886 | e11*0253 | '06 - > | 0549 | SP-TR06-SSB003 |
| | Daytona 900 | T 300 | G 190 | '93 | 0212 | SP-TR09-SSB001 |
| | Daytona 900 | T 300 D | G 609 | '93 - '96 | 0212 | SP-TR09-SSB001 |
| | Daytona 900 Super III | T 300 B | G 677 | '94 - '96 | 0212 | SP-TR09-SSB003 |
| | Daytona 955 i | T 595 | H 658 | '99 - '01 | 0519 | SP-TR09-SSB004 |
| | Daytona 955 i | 595 N | e11*00040 | '02 - '04 | 0519 | SP-TR09-SSB004 |
| | Daytona 955 i | 595 N | e11*00040 | '02 - '04 | 0705 | SP-TR09-SSB015 |
| | Daytona 955 i | 595 N | e11*00040 | '02 - '04 | 0519 | SP-TR09-SSB020 |
| | Daytona 955 i | 595 N | e11*00040 | '02 - '04 | 0519 | SP-TR09-SSB004 |
| | Daytona 955 i | 595 N | e11*00040 | '02 - '04 | 0705 | SP-TR09-SSB015 |
| | Daytona 955 i | 595 N | e11*00040 | '05 | 0519 | SP-TR09-SSB020 |
| | Daytona 1200 | T 300 | G 190 | '93 | 0212 | SP-TR12-SSB001 |
| | Daytona 1200 | T 300 D | G 609 | '93 - '99 | 0212 | SP-TR12-SSB001 |
| | Daytona T 595 | T 595 | H 658 | '97 - '98 | 0519 | SP-TR09-SSB004 |
| | Speed Triple 900 | T 300 B | G 677 | '94 - '97 | 0212 | SP-TR09-SSB002 |
| | Speed Triple 955 i | 595 RPT | e11*00005 | '00 - '04 | 0519 | SP-TR09-SSB005 |
| | Speed Triple 955 i | 595 N | e11*00041 | '01 - '05 | 0519 | SP-TR09-SSB005 |
| | Speed Triple 1050 i | 515 NJ | e11*0135 | '04 - '05 | 0519 | SP-TR10-SSB001 |
| | Speed Triple 1050 i | 515 NJ | e11*0135 | '04 - '05 | 1101 | SP-TR10-SSB004 |
| | Speed Triple 1050 i | 515 NJ | e11*0439 | '06 - '11 | 0519 | SP-TR10-SSB001 |
| | Speed Triple 1050 i | 515 NJ | e11*0439 | '06 - '11 | 1101 | SP-TR10-SSB004 |

§ 22 91323*04

Prüfbericht
Nr.: GTÜ StVZO22-14005.03
zur Beantragung eines Nachtrags zur ABE Nr. KBA 91323*03
nach § 22 StVZO Austauschfedern für Federbeine für Krafträder



Fahrzeugteilart : Austauschfedern für Federbeine für Krafträder
 Typ : SPB
 Antragsteller : Hyper Pro Sales B.V., NL-4251 LR Werkendam

Anlage 1

| Fahrzeug | | | | | Austauschfedern | |
|------------|-----------------------|-----------|---------------|-----------|-----------------|----------------|
| Hersteller | Handelsbezeichnung | Typ | EG-BE / ABE # | Baujahr | Ausführung | Kennzeichnung |
| | Speed Triple 1050 i | 515 NV | e11*1049 | '11 -> | 1487 | SP-TR10-SSB006 |
| | Speed Triple T 509 | T 509 | H 682 | '96 - '99 | 0519 | SP-TR09-SSB005 |
| | Sprint RS 955 i | T 695 | K 310 | '99 - '01 | 0705 | SP-TR09-SSB012 |
| | Sprint RS 955 i | 695 AC | e11*00014 | '02 | 0705 | SP-TR09-SSB012 |
| | Sprint ST 955 i | T 695 | K 310 | '98 - '99 | 0705 | SP-TR09-SSB012 |
| | Sprint ST 955 i | 695 AB | e11*00006 | '01 - '04 | 0519 | SP-TR09-SSB013 |
| | Sprint ST 955 i | 695 AB | e11*00006 | '01 - '04 | 0705 | SP-TR09-SSB018 |
| | Sprint ST 1050 i | 215 NA | e11*0136 | '05 | 0705 | SP-TR09-SSB019 |
| | Sprint ST 1050 i | 215 NA | e11*0438 | '06 -> | 0705 | SP-TR09-SSB019 |
| | Sprint ST 1050 i | 215 NA | e11*0136 | '05 | 1269 | SP-TR10-SSB003 |
| | Sprint ST 1050 i | 215 NA | e11*0438 | '06 -> | 1269 | SP-TR10-SSB003 |
| | Street Triple 675 i | D 67 LD | e11*0611 | '07 -> | 1357 | SP-TR06-SSB007 |
| | Street Triple 675 i | D 67 LD | e11*0611 | '07 -> | 1357 | SP-TR06-SSB008 |
| | Street Triple 675 i | D 67 LD 3 | e11*0976 | '09 - '12 | 1357 | SP-TR06-SSB007 |
| | Street Triple 675 i | D 67 LD 3 | e11*0976 | '09 - '12 | 1357 | SP-TR06-SSB008 |
| | Street Triple R 675 i | D 67 LD | e11*0611 | '08 - '12 | 1154 | SP-TR06-SSB010 |
| | Street Triple R 675 i | D 67 LD | e11*0611 | '08 - '12 | 0549 | SP-TR06-SSB009 |
| | Street Triple R 675 i | D 67 LD 3 | e11*0976 | '08 - '12 | 1154 | SP-TR06-SSB010 |
| | Street Triple R 675 i | D 67 LD 3 | e11*0976 | '08 - '12 | 0549 | SP-TR06-SSB009 |
| | Street Triple R 675 i | L 67 LR | e11*1512 | '13 -> | 1327 | SP-TR06-SSB012 |
| | Street Triple R 675 i | L 67 LR | e11*1512 | '13 -> | 0553 | SP-TR06-SSB011 |
| | Tiger 800 | A 08 | e11*1048 | '11 -> | 1151 | SP-TR08-SSB005 |
| | Tiger 900 | T 400 | G 427 | '96 - '97 | 0398 | SP-TR09-SSB006 |

§ 22 91323*04

Prüfbericht
Nr.: GTÜ StVZO22-14005.03
zur Beantragung eines Nachtrags zur ABE Nr. KBA 91323*03
nach § 22 StVZO Austauschfedern für Federbeine für Krafträder



Fahrzeugteilart : Austauschfedern für Federbeine für Krafträder
 Typ : SPB
 Antragsteller : Hyper Pro Sales B.V., NL-4251 LR Werkendam

Anlage 1

| Fahrzeug | | | | | Austauschfedern | |
|------------|---------------------|----------|---------------|-----------|-----------------|----------------|
| Hersteller | Handelsbezeichnung | Typ | EG-BE / ABE # | Baujahr | Ausführung | Kennzeichnung |
| | Tiger 900 | T 400 | G 427 | '98 | 0764 | SP-TR09-SSB014 |
| | Tiger 900 | T 709 | K 346 | '98 | 0834 | SP-TR09-SSB017 |
| | Tiger 900 | T 709 | K 346 | '99 - '00 | 1290 | SP-TR09-SSB017 |
| | Tiger 955 i | 709 EN | e11*00007 | '01 - '04 | 1290 | SP-TR09-SSB016 |
| | Tiger 1050 i | 115 NG | e11*0440 | '05 -> | 1290 | SP-TR09-SSB023 |
| | Tiger 1050 i | 115 NG | e11*0440 | '07 -> | 1198 | SP-TR10-SSB002 |
| | Tiger 1050 i | 115 NG | e11*0440 | '07 -> | 1401 | SP-TR10-SSB005 |
| | Tiger 1200 Explorer | V 13 VG | e11*1228 | '12 -> | 1564 | SP-TR12-SSB003 |
| | Trophy 900 | T 300 | G 190 | '93 | 0212 | SP-TR09-SSB010 |
| | Trophy 900 | T 300 E | G 610 | '93 - '95 | 0212 | SP-TR09-SSB010 |
| | Trophy 900 | T 300 E | G 610 | '96 - '01 | 0212 | SP-TR09-SSB010 |
| | Trophy 1200 | T 300 | G 190 | '93 | 0212 | SP-TR12-SSB002 |
| | Trophy 1200 | T 300 E | G 610 | '93 - '96 | 0496 | SP-TR09-SSB011 |
| | Trophy 1215 | V 13 VH | e11*1511 | '12 -> | 1384 | SP-TR12-SSB004 |
| | Thunderbird 900 | T 309 RT | H 046 | '95 - '01 | 0289 | SP-TR09-SSB021 |
| | Trident 750 | T 300 | G 190 | '92 | 0289 | SP-TR07-SSB001 |
| | Trident 750 | T 300 C | G 601 | '93 - '99 | 0289 | SP-TR07-SSB001 |
| | Trident 900 | T 300 | G 190 | '93 | 0289 | SP-TR09-SSB007 |
| | Trident 900 | T 300 C | G 601 | '93 - '99 | 0289 | SP-TR09-SSB007 |
| | Trident 900 Sprint | T 300 A | G 413 | '93 | 0289 | SP-TR09-SSB008 |
| | Trident 900 Sprint | T 300 A | G 413 | '94 - '99 | 0212 | SP-TR09-SSB009 |
| | TT 600 | 806 AD | e11*00021 | '00 - '03 | 0259 | SP-TR06-SSB001 |
| Voxan (F) | 1000 V 2 Cafe Racer | V 2 | e2*0016 | '99 - '06 | 0522 | SP-VO10-SSB001 |

§ 22 91323*04

Prüfbericht
Nr.: GTÜ StVZO22-14005.03
zur Beantragung eines Nachtrags zur ABE Nr. KBA 91323*03
nach § 22 StVZO Austauschfedern für Federbeine für Krafträder



Fahrzeugteilart : Austauschfedern für Federbeine für Krafträder
 Typ : SPB
 Antragsteller : Hyper Pro Sales B.V., NL-4251 LR Werkendam

Anlage 1

| Fahrzeug | | | | | Austauschfedern | |
|------------|-------------------------------------|----------|--------------------|-----------|-----------------|----------------|
| Hersteller | Handelsbezeichnung | Typ | EG-BE / ABE # | Baujahr | Ausführung | Kennzeichnung |
| Yamaha (I) | MT-03 | RM 02 | e13*0036 | '06 | 1101 | SP-YA06-SSB022 |
| | MT-03 | RM 02 | e13*0036 | '06 | 1101 | SP-YA06-SSB035 |
| | NSR 1100 (BT 1100 Bulldog) | RP 05 | e1*00116 | '04 - '05 | 0522 | SP-YA11-SSB002 |
| | XT 660 Z | DM 02 | e13*0272 | '08 - '10 | 1301 | SP-YA06-SSB039 |
| Yamaha (J) | FJR 1300 | RP 04 | e13*0045 | '00 - '02 | 0832 | SP-YA13-SSB003 |
| | FJR 1300 | RP 04 | e13*0045 | '00 - '02 | 1489 | SP-YA13-SSB012 |
| | FJR 1300 | RP 08 | e13*0062 | '03 | 0832 | SP-YA13-SSB003 |
| | FJR 1300 | RP 08 | e13*0062 | '03 | 1489 | SP-YA13-SSB012 |
| | FJR 1300 | RP 11 | e13*0081 | '03 - '06 | 1489 | SP-YA13-SSB012 |
| | FJR 1300 | RP 11 | e13*0081 | '03 - '06 | 0832 | SP-YA13-SSB003 |
| | FJR 1300 A | RP 11 | e13*0081 | '03 - '06 | 0832 | SP-YA13-SSB003 |
| | FJR 1300 AS | RP 13 | e13*0041 | '06 -> | 0832 | SP-YA13-SSB008 |
| | FJR 1300 AS | RP 13 | e13*0041 | '06 -> | 1489 | SP-YA13-SSB012 |
| | FJR 1300 (also ABS, NOT AT version) | RP 23 | e13*0574 | '13 -> | 1489 | SP-YA13-SSB011 |
| | FJR 1300 (also ABS, NOT AT version) | RP 23 | e13*0574 | '13 -> | 1489 | SP-YA13-SSB012 |
| | FJR 1300 | RP 28 | e13*168/2013*00001 | '16 -> | 1644 | SP-YA13-SSB013 |
| | FJR 1300 | RP 28 | e13*168/2013*00001 | '16 -> | 1489 | SP-YA13-SSB014 |
| | FZ 1 | RN 16 | e13*0040 | '06 -> | 1137 | SP-YA10-SSB010 |
| | FZ 1 ABS | RN 16 | e13*0040 | '07 -> | 1206 | SP-YA10-SSB014 |
| | FZ 1 Fazer | RN 16 | e13*0040 | '06 -> | 1137 | SP-YA10-SSB010 |
| | FZ 1 Fazer ABS | RN 16 | e13*0040 | '07 -> | 1206 | SP-YA10-SSB014 |
| | FZ 6 Fazer | RJ 07 | e13*0072 | '03 - '06 | 1101 | SP-YA06-SSB017 |
| FZ 6 Fazer | RJ 07 | e13*0072 | '03 - '06 | 0553 | SP-YA06-SSB023 | |

§ 22 91323*04

Prüfbericht
Nr.: GTÜ StVZO22-14005.03
zur Beantragung eines Nachtrags zur ABE Nr. KBA 91323*03
nach § 22 StVZO Austauschfedern für Federbeine für Krafträder



Fahrzeugteilart : Austauschfedern für Federbeine für Krafträder
 Typ : SPB
 Antragsteller : Hyper Pro Sales B.V., NL-4251 LR Werkendam

Anlage 1

| Fahrzeug | | | | | Austauschfedern | |
|------------|--------------------|-------|---------------|-----------|-----------------|----------------|
| Hersteller | Handelsbezeichnung | Typ | EG-BE / ABE # | Baujahr | Ausführung | Kennzeichnung |
| | FZ 6 R | RJ 07 | e13*0072 | '08 - '13 | 0347 | SP-YA06-SSB042 |
| | FZ 6 Fazer 2 | RJ 14 | e13*0111 | '07 -> | 1101 | SP-YA06-SSB017 |
| | FZ 6 Fazer 2 | RJ 09 | e13*0072 | '03 - '06 | 0553 | SP-YA06-SSB023 |
| | FZ 6 Fazer S | RJ 07 | e13*0072 | '03 - '06 | 1101 | SP-YA06-SSB017 |
| | FZ 6 Fazer S | RJ 07 | e13*0072 | '03 - '06 | 0553 | SP-YA06-SSB023 |
| | FZ 6 Fazer S 2 | RJ 09 | e13*0072 | '03 - '06 | 1101 | SP-YA06-SSB017 |
| | FZ 6 Fazer S 2 | RJ 14 | e13*0111 | '07 -> | 0553 | SP-YA06-SSB023 |
| | FZ 750 | 2 KK | E 486 | '87 - '90 | 0467 | SP-YA07-SSB001 |
| | FZ 750 | 2 MG | E 486 | '87 - '90 | 0467 | SP-YA07-SSB001 |
| | FZ 750 | 3 KT | F 558 | '91 - '93 | 0467 | SP-YA07-SSB001 |
| | FZ 8 | RN 25 | e13*0393 | '13 -> | 0163 | SP-YA08-SSB007 |
| | FZR 400 RR | 4 DX | - | '90 - '92 | 0162 | SP-YA04-SSB001 |
| | FZR 400 RR | 3 TJ | - | '97 - '99 | 0347 | SP-YA04-SSB005 |
| | FZR 1000 Exup | 3 LE | F 128 | '89 - '90 | 0285 | SP-YA10-SSB002 |
| | FZR 1000 Genesis | 2 LA | E 558 | '86 - '88 | 0467 | SP-YA10-SSB001 |
| | FZR 600 | 3 HE | F 103 | '89 - '93 | 0179 | SP-YA06-SOB001 |
| | FZR 600 | 3 HE | F 103 | '89 - '93 | 0553 | SP-YA06-SSB038 |
| | FZR 600 | 3 HH | - | '89 - '93 | 0179 | SP-YA06-SOB001 |
| | FZR 600 | 3 HH | - | '89 - '93 | 0553 | SP-YA06-SSB038 |
| | FZR 600 | 3 RG | F 152 | '89 - '93 | 0179 | SP-YA06-SOB001 |
| | FZR 600 | 3 RG | F 152 | '89 - '93 | 0553 | SP-YA06-SSB038 |
| | FZR 600 | 3 RH | F 153 | '89 - '93 | 0179 | SP-YA06-SOB001 |
| | FZR 600 | 3 RH | F 153 | '89 - '93 | 0553 | SP-YA06-SSB038 |

§ 22 91323*04

Prüfbericht
Nr.: GTÜ StVZO22-14005.03
zur Beantragung eines Nachtrags zur ABE Nr. KBA 91323*03
nach § 22 StVZO Austauschfedern für Federbeine für Krafträder



Fahrzeugteilart : Austauschfedern für Federbeine für Krafträder
 Typ : SPB
 Antragsteller : Hyper Pro Sales B.V., NL-4251 LR Werkendam

Anlage 1

| Fahrzeug | | | | | Austauschfedern | |
|------------|--------------------|-------|--------------------|-----------|-----------------|----------------|
| Hersteller | Handelsbezeichnung | Typ | EG-BE / ABE # | Baujahr | Ausführung | Kennzeichnung |
| | FZR 600 R | 4 MH | G 663 | '94 - '96 | 0153 | SP-YA06-SSB002 |
| | FZR 600 R | 4 MH | G 663 | '94 | 0181 | SP-YA06-SOB002 |
| | FZR 600 R | 4 MH | G 663 | '95 - '96 | 0181 | SP-YA06-SOB003 |
| | FZR 600 R | 4 JH | G 653 | '94 - '96 | 0153 | SP-YA06-SSB002 |
| | FZR 600 R | 4 JH | G 653 | '94 | 0181 | SP-YA06-SOB002 |
| | FZR 600 R | 4 JH | G 653 | '95 - '96 | 0181 | SP-YA06-SOB003 |
| | FZS 600 Fazer | RJ 02 | H 988 | '97 - '03 | 0347 | SP-YA06-SSB004 |
| | FZS 1000 Fazer | RN 06 | e1*00103 | '00 - '04 | 0549 | SP-YA10-SSB007 |
| | FZS 1000 Fazer | RN 14 | e13*0021 | '04 - '05 | 0549 | SP-YA10-SSB007 |
| | MT-01 | RP 12 | e13*0027 | '05 - '06 | 0759 | SP-YA17-SSB001 |
| | MT-01 | RP 12 | e13*0027 | '05 - '06 | 0759 | SP-YA17-SSB002 |
| | MT-01 | RP 18 | e13*0112 | '06 -> | 0759 | SP-YA17-SSB001 |
| | MT-01 | RP 18 | e13*0112 | '06 -> | 0759 | SP-YA17-SSB002 |
| | MT-07 | RM 04 | e13*0660 | '14 -> | 1602 | SP-YA09-SSB010 |
| | MT-09 | RN 29 | e13*0643 | '13 -> | 1210 | SP-YA09-SSB009 |
| | MT-09 | RN 29 | e13*0643 | '13 -> | 1602 | SP-YA09-SSB010 |
| | MT-09 Tracer | RN 29 | e13*0643 | '15 -> | 1210 | SP-YA09-SSB012 |
| | MT-09 Tracer | RN 29 | e13*0643 | '15 -> | 1602 | SP-YA09-SSB011 |
| | MT-10 | RN 45 | e13*168/2013*00008 | '16 -> | 1541 | SP-YA10-SSB022 |
| | RD 350 LC | 1 WX | E 140 | '86 - '90 | 0259 | SP-YA03-SSB001 |
| | RD 350 LC | 1 WW | E 141 | '86 - '90 | 0259 | SP-YA03-SSB001 |
| | RD 350 LC F | 1 WX | E 140 | '88 - '90 | 0259 | SP-YA03-SSB001 |
| | RD 350 LC F | 1 WW | E 141 | '88 - '90 | 0259 | SP-YA03-SSB001 |

§ 22 91323*04

Prüfbericht
Nr.: GTÜ StVZO22-14005.03
zur Beantragung eines Nachtrags zur ABE Nr. KBA 91323*03
nach § 22 StVZO Austauschfedern für Federbeine für Krafträder



Fahrzeugteilart : Austauschfedern für Federbeine für Krafträder
 Typ : SPB
 Antragsteller : Hyper Pro Sales B.V., NL-4251 LR Werkendam

Anlage 1

| Fahrzeug | | | | | Austauschfedern | |
|------------|--------------------|-------|---------------|-----------|-----------------|----------------|
| Hersteller | Handelsbezeichnung | Typ | EG-BE / ABE # | Baujahr | Ausführung | Kennzeichnung |
| | TDM 850 | 3 VD | F 699 | '91 - '96 | 0350 | SP-YA08-SSB001 |
| | TDM 850 | 4 CM | F 843 | '91 - '96 | 0350 | SP-YA08-SSB001 |
| | TDM 850 | 4 TX | H 442 | '96 - '00 | 0350 | SP-YA08-SSB002 |
| | TDM 900 | RN 08 | e13*0053 | '01 - '03 | 0259 | SP-YA09-SSB004 |
| | TDM 900 | RN 11 | e13*0074 | '04 - '06 | 0259 | SP-YA09-SSB008 |
| | TDM 900 | RN 18 | e13*0099 | '06 -> | 0259 | SP-YA09-SSB008 |
| | TRX 850 | 4 UN | H 283 | '95 - '00 | 0285 | SP-YA08-SSB003 |
| | TRX 850 | 4 UN | H 283 | '95 - '00 | 0285 | SP-YA08-SSB004 |
| | TRX 850 | 4 UN | H 283 | '95 - '00 | 0285 | SP-YA08-SSB005 |
| | TT 250 R | DG | e1*0182 | '04 - '09 | 0579 | SP-YA02-SSB006 |
| | TW 125 | 5 EK | - | '99 - '01 | 1015 | SP-YA01-SSB003 |
| | TW 125 | DE 01 | K 185 | '99 - '01 | 1015 | SP-YA01-SSB003 |
| | TW 125 | DE 05 | e1*00133 | '01 | 1015 | SP-YA01-SSB003 |
| | TW 125 | DE 06 | e1*00133 | '02 - '04 | 1015 | SP-YA01-SSB003 |
| | TZR 250 | 3 MA | - | '89 - '90 | 0543 | SP-YA02-SSB009 |
| | VMX 1200 V-max | 1 FK | - | '88 | 0184 | SP-YA12-SSH004 |
| | VMX 1200 V-max | 1 FK | - | '89 | 0281 | SP-YA12-SOD004 |
| | VMX 1200 V-max | 1 FK | - | '89 | 0245 | SP-YA12-SSD004 |
| | VMX 1200 V-max | 1 GR | - | '88 | 0184 | SP-YA12-SSH004 |
| | VMX 1200 V-max | 1 GR | - | '89 | 0281 | SP-YA12-SOD004 |
| | VMX 1200 V-max | 1 GR | - | '89 | 0245 | SP-YA12-SSD004 |
| | VMX 1200 V-max | 1 JK | - | '88 | 0184 | SP-YA12-SSH004 |
| | VMX 1200 V-max | 1 JK | - | '89 | 0281 | SP-YA12-SOD004 |

§ 22 91323*04

Prüfbericht
Nr.: GTÜ StVZO22-14005.03
zur Beantragung eines Nachtrags zur ABE Nr. KBA 91323*03
nach § 22 StVZO Austauschfedern für Federbeine für Krafträder



Fahrzeugteilart : Austauschfedern für Federbeine für Krafträder
 Typ : SPB
 Antragsteller : Hyper Pro Sales B.V., NL-4251 LR Werkendam

Anlage 1

| Fahrzeug | | | | | Austauschfedern | |
|------------|--------------------|------|---------------|-----------|-----------------|----------------|
| Hersteller | Handelsbezeichnung | Typ | EG-BE / ABE # | Baujahr | Ausführung | Kennzeichnung |
| | VMX 1200 V-max | 1 JK | - | '89 | 0245 | SP-YA12-SSD004 |
| | VMX 1200 V-max | 2 EN | - | '96 - '02 | 0184 | SP-YA12-SSH005 |
| | VMX 1200 V-max | 2 EN | - | '96 - '02 | 0245 | SP-YA12-SSD005 |
| | VMX 1200 V-max | 2 EN | - | '96 - '02 | 0281 | SP-YA12-SOD005 |
| | VMX 1200 V-max | 2 EN | - | '96 - '02 | 0901 | SP-YA12-SSH008 |
| | VMX 1200 V-max | 2 LT | - | '88 | 0184 | SP-YA12-SSH004 |
| | VMX 1200 V-max | 2 LT | - | '89 | 0281 | SP-YA12-SOD004 |
| | VMX 1200 V-max | 2 LT | - | '89 | 0245 | SP-YA12-SSD004 |
| | VMX 1200 V-max | 2 WE | - | '88 | 0184 | SP-YA12-SSH004 |
| | VMX 1200 V-max | 2 WE | - | '89 | 0281 | SP-YA12-SOD004 |
| | VMX 1200 V-max | 2 WE | - | '89 | 0245 | SP-YA12-SSD004 |
| | VMX 1200 V-max | 2 WF | - | '88 | 0184 | SP-YA12-SSH004 |
| | VMX 1200 V-max | 2 WF | - | '89 - '92 | 0281 | SP-YA12-SOD004 |
| | VMX 1200 V-max | 2 WF | - | '89 - '92 | 0245 | SP-YA12-SSD004 |
| | VMX 1200 V-max | 2 WF | - | '93 - '94 | 0184 | SP-YA12-SSH005 |
| | VMX 1200 V-max | 2 WF | - | '93 - '94 | 0245 | SP-YA12-SSD005 |
| | VMX 1200 V-max | 2 WF | - | '93 - '94 | 0281 | SP-YA12-SOD005 |
| | VMX 1200 V-max | 2 WF | - | '93 - '94 | 0901 | SP-YA12-SSH008 |
| | VMX 1200 V-max | 3 JP | - | '89 | 0281 | SP-YA12-SOD004 |
| | VMX 1200 V-max | 3 JP | - | '89 | 0245 | SP-YA12-SSD004 |
| | VMX 1200 V-max | 3 LR | - | '89 - '90 | 0281 | SP-YA12-SOD004 |
| | VMX 1200 V-max | 3 LR | - | '89 - '90 | 0245 | SP-YA12-SSD004 |
| | VMX 1200 V-max | 3 UF | - | '91 - '92 | 0281 | SP-YA12-SOD004 |

§ 22 91323*04

Prüfbericht
Nr.: GTÜ StVZO22-14005.03
zur Beantragung eines Nachtrags zur ABE Nr. KBA 91323*03
nach § 22 StVZO Austauschfedern für Federbeine für Krafträder



Fahrzeugteilart : Austauschfedern für Federbeine für Krafträder
 Typ : SPB
 Antragsteller : Hyper Pro Sales B.V., NL-4251 LR Werkendam

Anlage 1

| Fahrzeug | | | | | Austauschfedern | |
|------------|--------------------|-------|---------------|-----------|-----------------|----------------|
| Hersteller | Handelsbezeichnung | Typ | EG-BE / ABE # | Baujahr | Ausführung | Kennzeichnung |
| | VMX 1200 V-max | 3 UF | - | '91 - '92 | 0245 | SP-YA12-SSD004 |
| | VMX 1200 V-max | 3 UF | - | '93 - '99 | 0184 | SP-YA12-SSH005 |
| | VMX 1200 V-max | 3 UF | - | '93 - '99 | 0245 | SP-YA12-SSD005 |
| | VMX 1200 V-max | 3 UF | - | '93 - '99 | 0281 | SP-YA12-SOD005 |
| | VMX 1200 V-max | 3 UF | - | '93 - '99 | 0901 | SP-YA12-SSH008 |
| | VMX 1200 V-max | 3 WF | - | '93 - '02 | 0184 | SP-YA12-SSH005 |
| | VMX 1200 V-max | 3 WF | - | '93 - '02 | 0245 | SP-YA12-SSD005 |
| | VMX 1200 V-max | 3 WF | - | '93 - '02 | 0281 | SP-YA12-SOD005 |
| | VMX 1200 V-max | 3 WF | - | '93 - '02 | 0901 | SP-YA12-SSH008 |
| | WR 250 F | CG | e1*0106 | '04 | 1054 | SP-YA02-SSB010 |
| | WR 250 F | CG | e1*0106 | '05 - '06 | 1054 | SP-YA02-SSB008 |
| | WR 250 R/X | DG 20 | e13*0219 | '08 - '13 | 1551 | SP-YA02-SSB020 |
| | WR 250 R/X | DG 20 | e13*0219 | '08 - '13 | 1553 | SP-YA02-SSB019 |
| | WR 450 F | CJ | e1*0107 | '04 | 1054 | SP-YA04-SSB007 |
| | XJ 6 | RJ 19 | e13*0323 | '08 - '13 | 0347 | SP-YA06-SSB040 |
| | XJ 6 | RJ 19 | e13*0323 | '08 - '13 | 1397 | SP-YA06-SSB041 |
| | XJ 600 S Diversion | RJ 01 | H 810 | '98 - '03 | 0649 | SP-YA06-SSB013 |
| | XJ 600 S Diversion | RJ 01 | H 810 | '98 - '03 | 0649 | SP-YA06-SSB007 |
| | XJ 900 S Diversion | 4 KM | G 844 | '94 - '95 | 0347 | SP-YA09-SSB002 |
| | XJ 900 S Diversion | 4 KM | G 844 | '96 - '98 | 0347 | SP-YA09-SSB003 |
| | XJR 400 | 4 HM | - | '94 - '95 | 0249 | SP-YA04-SOD003 |
| | XJR 400 | 4 HM | - | '96 - '00 | 0249 | SP-YA04-SOD004 |
| | XJR 1200 | 4 PU | G 978 | '94 - '98 | 0241 | SP-YA12-SSD006 |

§ 22 91323*04

Prüfbericht
Nr.: GTÜ StVZO22-14005.03
zur Beantragung eines Nachtrags zur ABE Nr. KBA 91323*03
nach § 22 StVZO Austauschfedern für Federbeine für Krafträder



Fahrzeugteilart : Austauschfedern für Federbeine für Krafträder
 Typ : SPB
 Antragsteller : Hyper Pro Sales B.V., NL-4251 LR Werkendam

Anlage 1

| Fahrzeug | | | | | Austauschfedern | |
|------------|------------------------------|-------|-------------------|-----------|-----------------|----------------|
| Hersteller | Handelsbezeichnung | Typ | EG-BE / ABE # | Baujahr | Ausführung | Kennzeichnung |
| | XJR 1200 SP King Kenny | 4 PU | G 978 | '96 - '98 | 0241 | SP-YA12-SSD007 |
| | XJR 1200 SP Christian Sarron | 4 PU | G 978 | '97 - '98 | 0241 | SP-YA12-SSD007 |
| | XJR 1300 | RP 02 | K 266 | '98 - '01 | 0241 | SP-YA13-SSD002 |
| | XJR 1300 | RP 02 | K 266 | '98 - '01 | 0279 | SP-YA13-SSD001 |
| | XJR 1300 | RP 06 | e1*00134 | '01 - '02 | 1143 | SP-YA13-SSD006 |
| | XJR 1300 | RP 06 | e1*00134 | '03 | 0279 | SP-YA13-SSD004 |
| | XJR 1300 | RP 06 | e1*00134 | '03 | 1143 | SP-YA13-SSD007 |
| | XJR 1300 | RP 10 | e1*0204 | '04 - '06 | 0279 | SP-YA13-SSD009 |
| | XJR 1300 | RP 10 | e1*0204 | '04 - '06 | 1143 | SP-YA13-SSD007 |
| | XJR 1300 | RP 19 | e13*0168 | '07 -> | 1143 | SP-YA13-SSD010 |
| | XP 500/520 Tmax ABS | SJ 06 | e13*0226 | '08 -> | 1463 | SP-YA05-SSB009 |
| | XP 500/520 Tmax ABS | SJ 06 | e13*0226 | '08 -> | 1464 | SP-YA05-SSB010 |
| | XSR 700 | RM 11 | e13*168/2013*0003 | '16 -> | 1306 | SP-YA07-SSB020 |
| | XSR 700 | RM 11 | e13*168/2013*0004 | '16 -> | 1306 | SP-YA07-SSB020 |
| | XT 125 X | 74 | e9*0052 | '05 -> | 1522 | SP-YA01-SSB007 |
| | XT 125 X | 74 | e9*0052 | '05 -> | 1522 | SP-YA01-SSB006 |
| | XT 600 E | 3 TB | F 430 | '95 - '97 | 0541 | SP-YA06-SSB009 |
| | XT 600 E | 3 UW | F 431 | '90 - '93 | 0541 | SP-YA06-SSB009 |
| | XT 600 K | 3 TB | F 430 | '95 - '97 | 0541 | SP-YA06-SSB009 |
| | XT 600 K | 3 UW | F 431 | '90 - '93 | 0541 | SP-YA06-SSB009 |
| | XT 600 E | DJ 02 | K 264 | '98 - '01 | 0541 | SP-YA06-SSB009 |
| | XT 600 Z Ténéré | 1 VJ | E 124 | '88 - '89 | 0541 | SP-YA06-SSB010 |
| | XT 600 Z Ténéré | 3 AJ | E 807 | '89 - '90 | 0541 | SP-YA06-SSB010 |

§ 22 91323*04

Prüfbericht
Nr.: GTÜ StVZO22-14005.03
zur Beantragung eines Nachtrags zur ABE Nr. KBA 91323*03
nach § 22 StVZO Austauschfedern für Federbeine für Krafträder



Fahrzeugteilart : Austauschfedern für Federbeine für Krafträder
 Typ : SPB
 Antragsteller : Hyper Pro Sales B.V., NL-4251 LR Werkendam

Anlage 1

| Fahrzeug | | | | | Austauschfedern | |
|------------|------------------------|--------|---------------|-----------|-----------------|----------------|
| Hersteller | Handelsbezeichnung | Typ | EG-BE / ABE # | Baujahr | Ausführung | Kennzeichnung |
| | XT 1200 Z Super Tenere | DP 01 | e13*0388 | '10 -> | 1318 | SP-YA12-SSB011 |
| | XTZ 750 Super Ténéré | 3 LD | F 171 | '89 - '85 | 0541 | SP-YA07-SSB005 |
| | XTZ 750 Super Ténéré | 3 WM | F 343 | '89 - '96 | 0541 | SP-YA07-SSB005 |
| | XV 1600 Wild Star | VP 08 | e1*00029 | '99 - '14 | 1088 | SP-YA16-SSB001 |
| | XVZ 1300 A Royal Star | 4 YPVN | H 585 | '96 - '03 | 0696 | SP-YA13-SSB005 |
| | YP 250 Majesty | SG 04 | e1*00062 | '98 - '05 | 0647 | SP-YA02-SSD004 |
| | YP 250 Majesty | SG 04 | e1*00062 | '98 - '05 | 0703 | SP-YA02-SSD005 |
| | YP 250 Xmax | SG 16 | e9*0039 | '07 -> | 1159 | SP-YA02-SSD011 |
| | YX 600 Radian | 1 UK | - | '86 - '88 | 0242 | SP-YA06-SSD011 |
| | YZF 600 R Thunder Cat | 4 TV | H 441 | '96 - '00 | 0153 | SP-YA06-SSB003 |
| | YZF 600 R Thunder Cat | 4 WD | H 653 | '97 - '00 | 0153 | SP-YA06-SSB003 |
| | YZF 750 R | 4 HN | G 346 | '93 - '96 | 0120 | SP-YA07-SSB002 |
| | YZF 750 R | 4 HN | G 346 | '93 - '96 | 0120 | SP-YA07-SSB003 |
| | YZF 750 SP | 4 HAT | G 347 | '93 - '96 | 0093 | SP-YA07-SSB004 |
| | YZF 750 SP | 4 HAT | G 347 | '93 - '96 | 0182 | SP-YA07-SOB004 |
| | YZF 1000 R Thunder Ace | 4 SV | - | '96 - '98 | 0513 | SP-YA10-SSB004 |
| | YZF 1000 R Thunder Ace | 4 VD | H 443 | '96 - '98 | 0513 | SP-YA10-SSB004 |
| | YZF 1000 R Thunder Ace | 4 SV | - | '96 - '98 | 1301 | SP-YA10-SSB004 |
| | YZF 1000 R Thunder Ace | 4 VD | H 443 | '96 - '98 | 1301 | SP-YA10-SSB004 |
| | YZF R 1 | RN 01 | H 917 | '97 - '99 | 0549 | SP-YA10-SSB005 |
| | YZF R 1 | RN 01 | H 917 | '97 - '99 | 1327 | SP-YA10-SSB016 |
| | YZF R 1 | RN 04 | e1*00063 | '99 - '01 | 0549 | SP-YA10-SSB005 |
| | YZF R 1 | RN 04 | e1*00063 | '99 - '01 | 1327 | SP-YA10-SSB016 |

§ 22 91323*04

Prüfbericht
Nr.: GTÜ StVZO22-14005.03
zur Beantragung eines Nachtrags zur ABE Nr. KBA 91323*03
nach § 22 StVZO Austauschfedern für Federbeine für Krafträder



Fahrzeugteilart : Austauschfedern für Federbeine für Krafträder
 Typ : SPB
 Antragsteller : Hyper Pro Sales B.V., NL-4251 LR Werkendam

Anlage 1

| Fahrzeug | | | | | Austauschfedern | |
|------------|--------------------|-------|---------------|-----------|-----------------|----------------|
| Hersteller | Handelsbezeichnung | Typ | EG-BE / ABE # | Baujahr | Ausführung | Kennzeichnung |
| | YZF R 1 | RN 09 | e13*0054 | '02 - '03 | 0549 | SP-YA10-SSB008 |
| | YZF R 1 | RN 09 | e13*0054 | '02 - '03 | 1327 | SP-YA10-SSB017 |
| | YZF R 1 | RN 12 | e13*0084 | '04 - '06 | 0549 | SP-YA10-SSB009 |
| | YZF R 1 | RN 12 | e13*0084 | '04 - '06 | 1327 | SP-YA10-SSB018 |
| | YZF R 1 | RN 19 | e13*0163 | '07 - '08 | 0549 | SP-YA10-SSB011 |
| | YZF R 1 | RN 19 | e13*0163 | '07 - '08 | 1327 | SP-YA10-SSB013 |
| | YZF R 1 | RN 22 | e13*0325 | '09 - '14 | 1541 | SP-YA10-SSB019 |
| | YZF R 6 | RJ 03 | K 265 | '98 - '02 | 0584 | SP-YA06-SSB012 |
| | YZF R 6 | RJ 03 | K 265 | '01 - '02 | 0162 | SP-YA06-SSB037 |
| | YZF R 6 | RJ 05 | e13*0060 | '03 - '04 | 0584 | SP-YA06-SSB016 |
| | YZF R 6 | RJ 09 | e13*0073 | '05 | 0584+ring | SP-YA06-SSB019 |
| | YZF R 6 | RJ 11 | e13*0038 | '06 - '07 | 1118 | SP-YA06-SSB021 |
| | YZF R 6 | RJ 15 | e13*0223 | '08 -> | 1118 | SP-YA06-SSB036 |

Die reguläre Darstellung einer Genehmigungsnummer nach 2002/24/EG bzw. 92/61/EWG enthält die Nummer der Rahmenrichtlinie (z.B. e1*2002/24*0352). In der obigen Tabelle ist für diese Fälle jeweils nur die Kennzeichnung der Genehmigungsbehörde und der laufenden Genehmigungsnummer angegeben (z.B. e1*0352). Fahrzeugtypgenehmigungen nach der VO(EU)168/2013 sind mit dem Bezug zur Vorschrift dargestellt (z.B. e1*168/2013*12345)

§ 22 91323*04

Prüfbericht
Nr.: GTÜ StVZO22-14005.03
zur Beantragung eines Nachtrags zur ABE Nr. KBA 91323*03
nach § 22 StVZO Austauschfedern für Federbeine für Krafträder



Fahrzeugteilart : Austauschfedern für Federbeine für Krafträder
Typ : SPB
Antragsteller : Hyper Pro Sales B.V., NL-4251 LR Werkendam

Anlage 3

Auflagen und Hinweise

1. Die Zuordnung der Federn gilt auch für Fahrzeuge des selben Fahrzeug-Typs mit fortgeschriebenen Erweiterungen der Allgemeinen Betriebserlaubnis (ABE) bzw. EG-Typgenehmigung, soweit diese Fahrzeuge in allen Bereichen, die für den Anbau der Federn wesentlich sind, technisch identisch sind mit Fahrzeugen, die gemäß der in Anlage 1 genannten Genehmigung gefertigt worden sind.
2. Der Einbau erfolgt wie bei den serienmäßigen Federn gemäß den Angaben des Fahrzeugherstellers bzw. der Einbau-Anleitung der Fa. Hyper Pro.
3. Bei Fahrzeugen, die mit zwei Federbeinen hinten ausgerüstet sind, erfolgt der Austausch der Federn immer paarweise.
4. Nach dem Einbau ist die Einstellung der Scheinwerfer zu überprüfen und gegebenenfalls zu korrigieren.
5. Das Fahrwerk sowie die Brems- und Lenkungsbauteile müssen, sofern diese durch keine weiteren Auflagen berührt werden, dem Serienstand entsprechen.
6. Wird die Allgemeine Betriebserlaubnis erteilt, so hat der Inhaber dafür zu sorgen, dass dieses Gutachten durch Nachtrag ergänzt wird, sofern sich die im Verwendungsbereich der Allgemeinen Betriebserlaubnis aufgeführten Fahrzeuge in Teilen ändern, welche die Verwendung der Federn beeinträchtigen können.

§ 22 91323*04

Prüfbericht
Nr.: GTÜ StVZO22-14005.03
 zur Beantragung eines Nachtrags zur ABE Nr. KBA 91323*03
 nach § 22 StVZO Austauschfedern für Federbeine für Krafträder



Fahrzeugteilart : Austauschfedern für Federbeine für Krafträder
 Typ : SPB
 Antragsteller : Hyper Pro Sales B.V., NL-4251 LR Werkendam

Anlage 2

Darstellung und Dimensionen der Federn

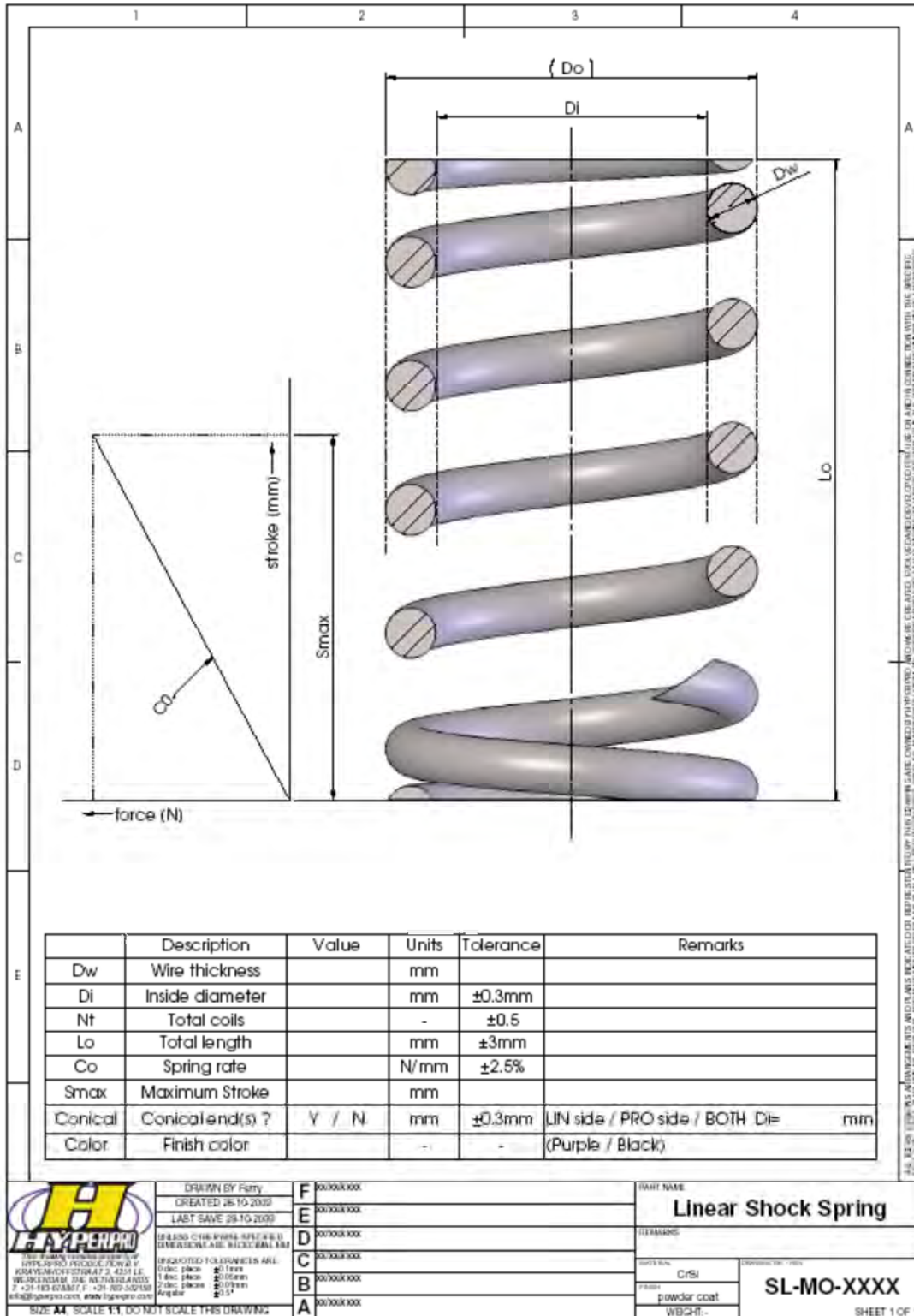

§ 22 91323*04

Prüfbericht
Nr.: GTÜ StVZO22-14005.03
 zur Beantragung eines Nachtrags zur ABE Nr. KBA 91323*03
 nach § 22 StVZO Austauschfedern für Federbeine für Krafträder

Fahrzeugteilart : Austauschfedern für Federbeine für Krafträder
 Typ : SPB
 Antragsteller : Hyper Pro Sales B.V., NL-4251 LR Werkendam

Anlage 2

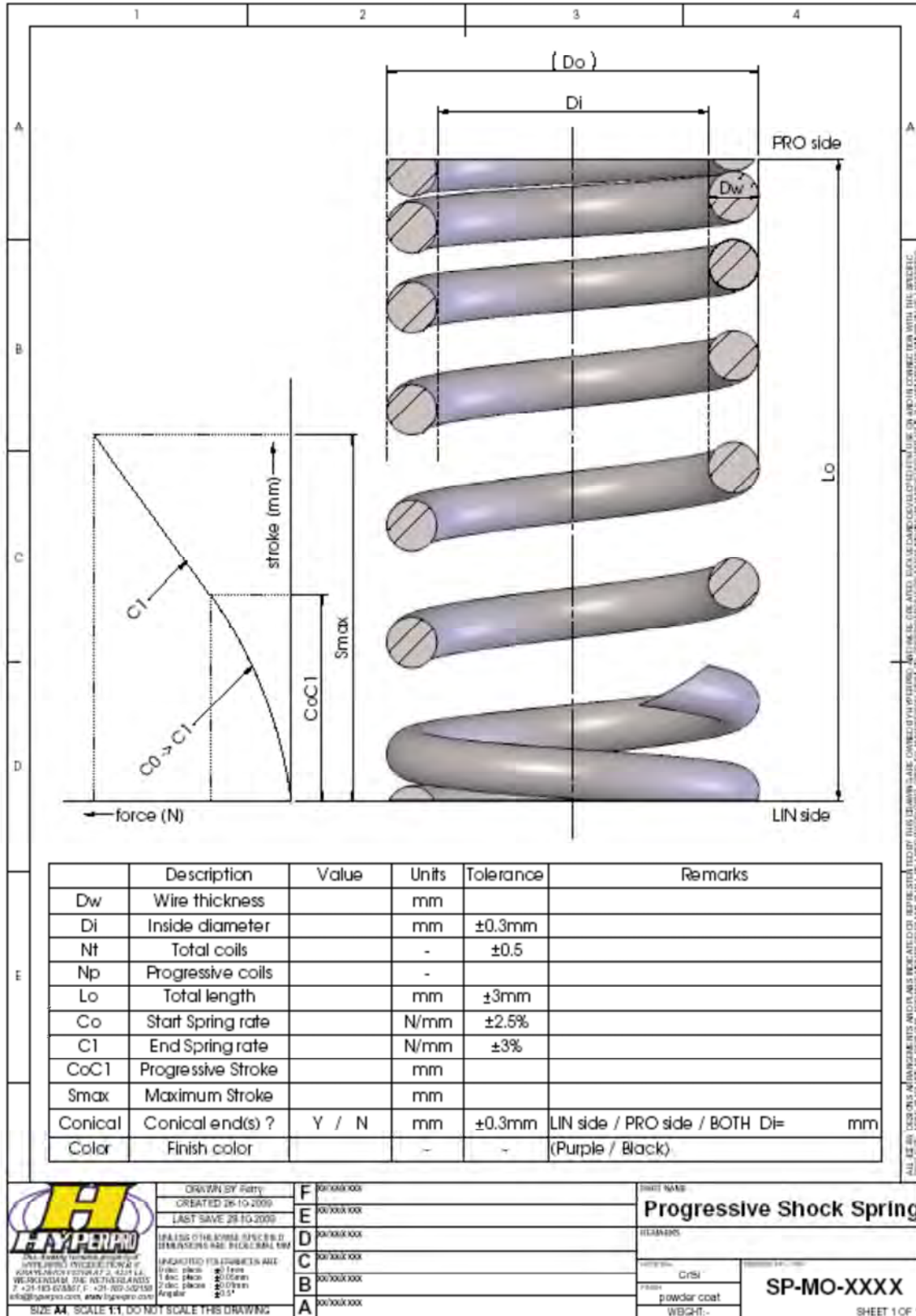

DRAWN BY: Harry
 CREATED: 26-10-2009
 LAST SAVE: 29-10-2009
 DIMENSIONS ARE IN MILLIMETERS UNLESS OTHERWISE SPECIFIED
 UNANNOTATED DIMENSIONS ARE:
 1 dia: place ±0.1mm
 1 dia: place ±0.05mm
 2 dia: place ±0.05mm
 Angular: ±0.5°
 SIZE: A4 SCALE: 1:1 DO NOT SCALE THIS DRAWING

| | |
|---|-----------|
| F | 000000000 |
| E | 000000000 |
| D | 000000000 |
| C | 000000000 |
| B | 000000000 |
| A | 000000000 |

| | |
|--------------------------|-------------|
| Sheet Name | |
| Progressive Shock Spring | |
| REVISIONS | |
| Part No. | Grd1 |
| Finish | powder coat |
| WB241- | SP-MO-XXXX |
| SHEET 1 OF 1 | |

ALL RIGHTS RESERVED. ANY REPRODUCTION OR TRANSMISSION OF THIS DRAWING OR ANY PART THEREOF WITHOUT THE WRITTEN PERMISSION OF THE DRAWING OR ANY PART THEREOF IS STRICTLY PROHIBITED. THE USER OF THIS DRAWING SHALL BE RESPONSIBLE FOR THE ACCURACY OF THE INFORMATION CONTAINED HEREIN.

§ 22 91323*04